

สารบัญแบบ หมายงานสถาปัตยกรรม

แผ่นที่	รายการแบบ	มาตราส่วน
AR-01	สารบัญแบบ, แผนที่สังเขป	NTS.
AR-02	รายการประกอบแบบ 1	NTS.
AR-03	รายการประกอบแบบ 2	NTS.
AR-04	สัญลักษณ์ประกอบแบบ	NTS.
AR-05	ผังบริเวณ	1 : 200
AR-06	ผังพื้นที่ชั้น 1	1 : 100
AR-07	ผังพื้นที่ชั้น 2	1 : 100
AR-08	ผังพื้นที่ชั้น 3	1 : 100
AR-09	ผังหลังคา	1 : 100
AR-10	ผังฝ้าเพดานชั้น 1	1 : 100
AR-11	ผังฝ้าเพดานชั้น 2	1 : 100
AR-12	ผังฝ้าเพดานชั้น 3	1 : 100
AR-13	รูปด้าน 1	1 : 100
AR-14	รูปด้าน 2	1 : 100
AR-15	รูปด้าน 3	1 : 100
AR-16	รูปด้าน 4	1 : 100
AR-17	รูปตัด A	1 : 100
AR-18	รูปตัด B	1 : 100
AR-19	แบบขยายบันได 1	1 : 50, 1 : 25
AR-20	แบบขยายบันได 2 และทางลาด	1 : 50, 1 : 25
AR-21	แบบขยายห้องน้ำ 1	1 : 50
AR-22	แบบขยายห้องน้ำ 2	1 : 50
AR-23	มาตรฐานการติดตั้งสุขภัณฑ์	NTS.
AR-24	แบบขยายประตูหน้าต่าง 1	1 : 50

แผ่นที่	รายการแบบ	มาตราส่วน
AR-25	แบบขยายประตูหน้าต่าง 2	1 : 50
AR-26	แบบขยายประตูหน้าต่าง 3	1 : 50
AR-27	แบบขยายผนังตึกแต่ง 1	1 : 75
AR-28	แบบขยายผนังตึกแต่ง 2	1:50, 1:25, NTS.
AR-29	แบบขยายงานอื่น ๆ	1:50, 1:20, 1:10

แผนที่สังเขป

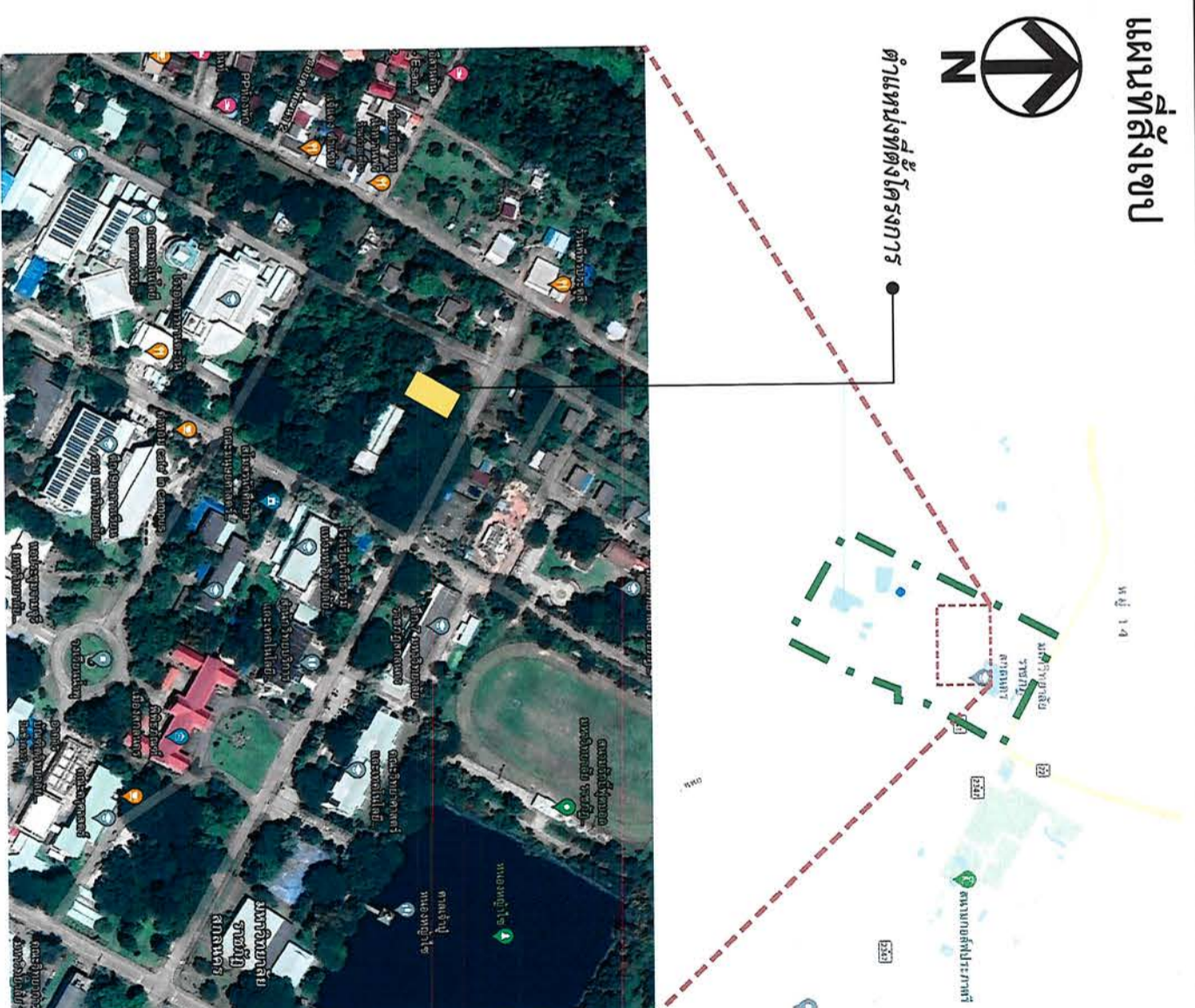

โครงการ:
ก่อสร้างอาคารอเนกประสงค์
ปฏิบัติการด้านวิทยาศาสตร์
และเทคโนโลยี



โรงเรียนการ:
มหาวิทยาลัยศิลปากร
680 ถนนพหลโยธิน
จ.ปทุมธานี 11000
โทร. 042970021, 042970094
โทรสาร 042970022
Email: yodh@silpa.ac.th

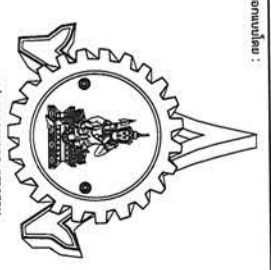

สถาปนิก:
นายสุรพล วัฒนกุล โทร. 16817
นายสุรพล วัฒนกุล โทร. 16817
นายสุรพล วัฒนกุล โทร. 16817

นายสุรพล วัฒนกุล โทร. 16817
นายสุรพล วัฒนกุล โทร. 16817
นายสุรพล วัฒนกุล โทร. 16817

นายสุรพล วัฒนกุล โทร. 16817
นายสุรพล วัฒนกุล โทร. 16817
นายสุรพล วัฒนกุล โทร. 16817

นายสุรพล วัฒนกุล โทร. 16817
นายสุรพล วัฒนกุล โทร. 16817
นายสุรพล วัฒนกุล โทร. 16817

นายสุรพล วัฒนกุล โทร. 16817
นายสุรพล วัฒนกุล โทร. 16817
นายสุรพล วัฒนกุล โทร. 16817

นายสุรพล วัฒนกุล โทร. 16817
นายสุรพล วัฒนกุล โทร. 16817
นายสุรพล วัฒนกุล โทร. 16817

ถนนภายในมหาวิทยาลัย กว้าง 6.00 ม.

พื้นที่บริเวณก่อสร้าง
เพื่อรองรับอาคารเดิม และต้นไม้
ที่ตัดขวางงานก่อสร้าง

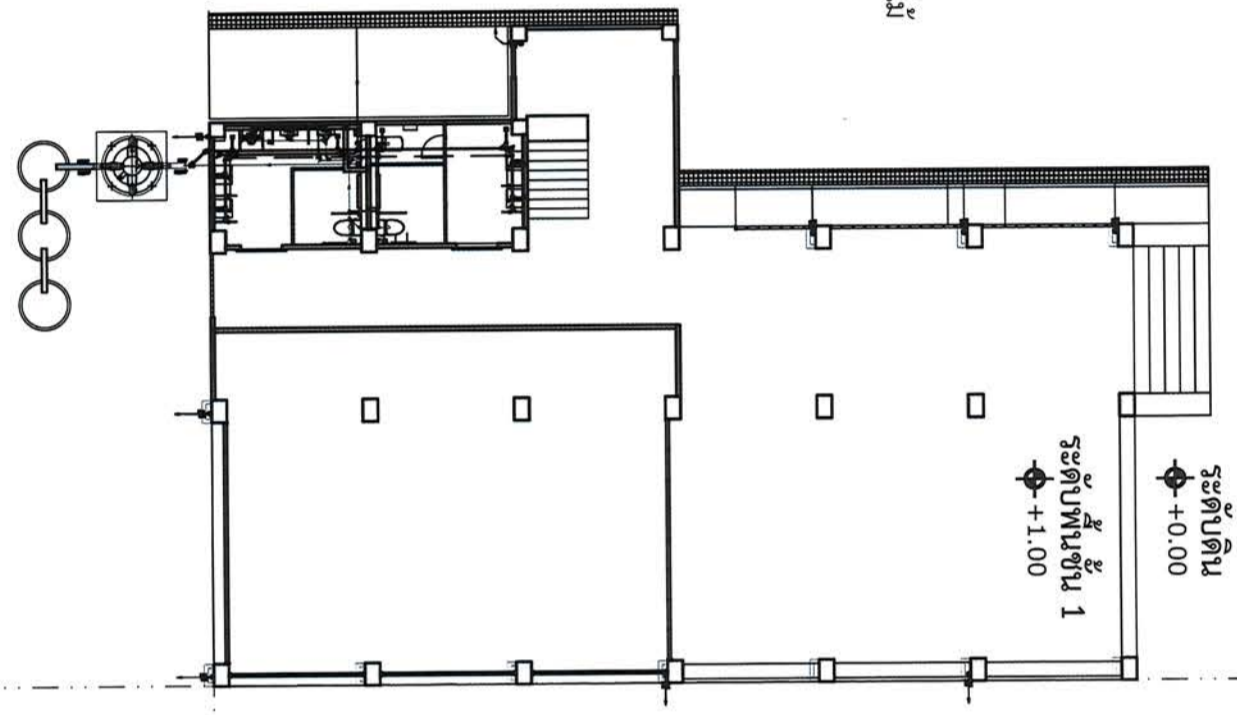

พื้นที่ภูมิทัศน์เดิม
ในโรงวิชาสภาพ



อาคารเดิม และต้นไม้ที่ตัดออก

แนวเสาอาคาร 6

10.00

อาคาร 6



ผู้บรู๊วง
scale 1 : 200



1
AR-05



โครงการ:
ก่อสร้างอาคารแบบประสงคื
ปฏิบัติการด้านวิทยาศาสตร์
และเทคโนโลยี
และเทคโนโลยี

เจ้าคณะโครงการ:
นางสาวกัญญากรใจกุลเกษม
680 ถ.สีมัย อ.ราชภัฏ
อ.เมือง จ.สกลนคร 47000
โทร. 042970021, 042970094
โทรสาร. 042970022
Email: kanyakorn@snru.ac.th

ชื่อโครงการ:
AR-05

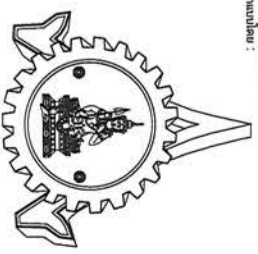

สถานที่:
ถนนพหลโยธิน กม. 16817
โทร. 042970197 IP PHONE 141

ชื่อโครงการ:
AR-05
ชื่อโครงการ:
AR-05

ชื่อโครงการ:
AR-05
ชื่อโครงการ:
AR-05

ชื่อโครงการ:
AR-05
ชื่อโครงการ:
AR-05

ชื่อโครงการ:
AR-05
ชื่อโครงการ:
AR-05

ชื่อโครงการ:
AR-05
ชื่อโครงการ:
AR-05

โครงการ:
ก่อสร้างอาคารอเนกประสงค์
ปฏิบัติการด้านวิทยาศาสตร์
และเทคโนโลยี



ที่ตั้งโครงการ:
มหาวิทยาลัยราชภัฏนครพนม
680 อ.โพนสวรรค์ อ.เรณูนคร
จ.นครพนม 47000
โทร. 042970021, 042970094
โทรสาร 042970022
Email: sakonrajabhat@npu.ac.th

ชื่อโครงการ:
อาคารอเนกประสงค์

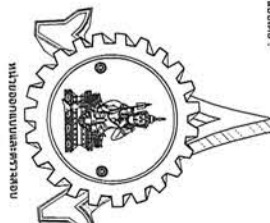

ที่ตั้งโครงการ:
680 อ.โพนสวรรค์ อ.เรณูนคร
จ.นครพนม 47000
โทร. 042970197 IP PHONE 141

วันที่: 16/01/17
ผู้จัดทำ: 16817
ผู้ตรวจสอบ: 10799
ผู้เขียน: 37447
ผู้แก้ไข: 38667
ผู้พิมพ์: 46810

ชื่อโครงการ: อาคารอเนกประสงค์
เลขที่: 42448
เลขที่ใบรับ: 21194
เลขที่ใบแจ้ง: 2185
เลขที่ใบแจ้ง: 2185

ชื่อโครงการ: อาคารอเนกประสงค์
เลขที่: 42448
เลขที่ใบรับ: 21194
เลขที่ใบแจ้ง: 2185
เลขที่ใบแจ้ง: 2185

วัสดุผนังหลังคา เกล็ดกริดลอนความหนาารวมชั้นเคลือบไม่น้อยกว่า 0.40 มม.
พร้อม PU Foam หนา 25 มม. โครงสร้างเหล็กรูปพรรณตามแบบวิศวกรรม

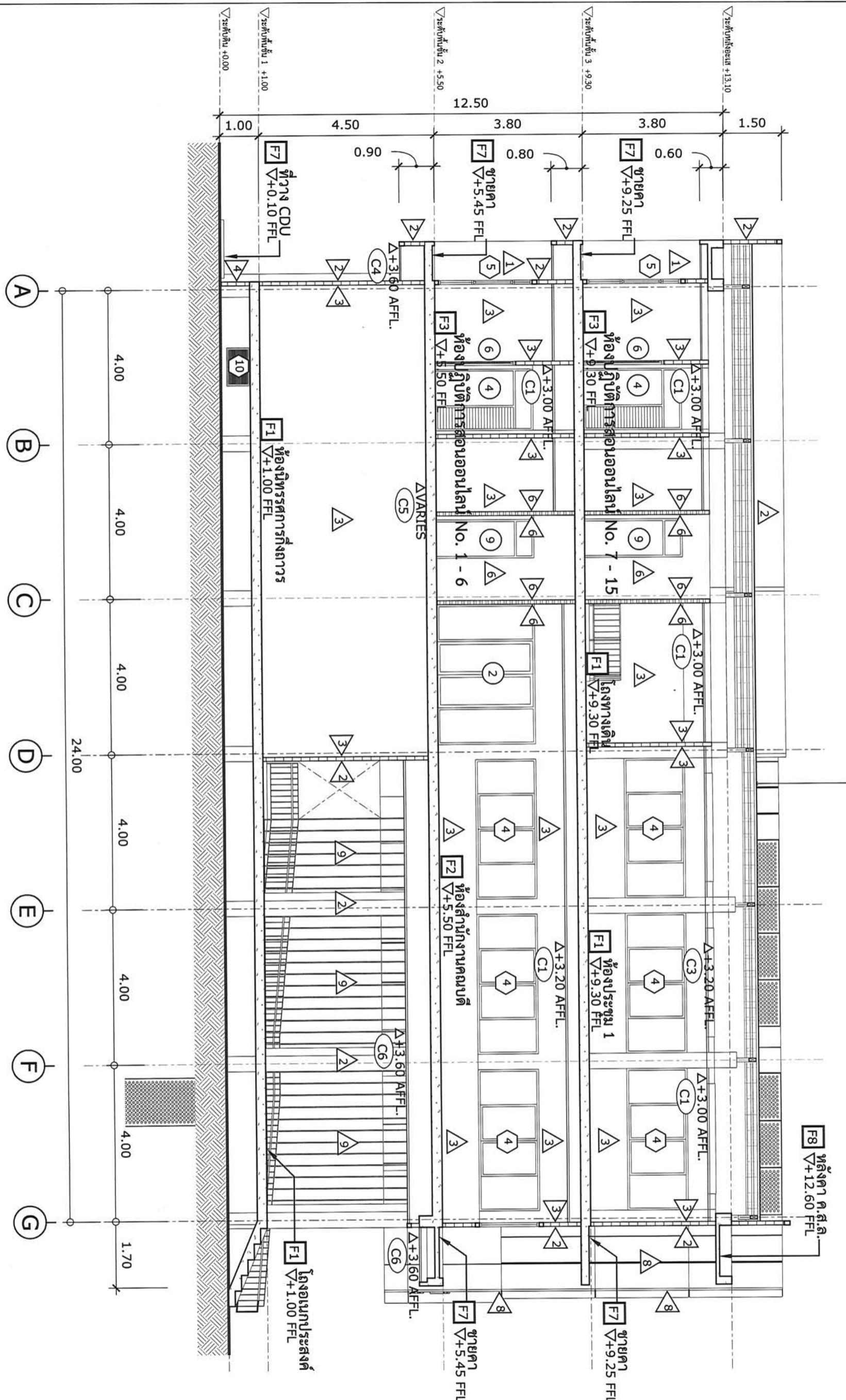

รูปตัด A
Scale 1 : 100
AR-17

วัสดุผนังหลังคา เเทล็กซีตอลอนความหนาารวมชั้นเคลือบไม่น้อยกว่า 0.40 มม.
 ฝ้าชั้นบน PU Foam หนา 25 มม. โครงสร้างเหล็กรูปพรรณตามแบบวิศวกรรม

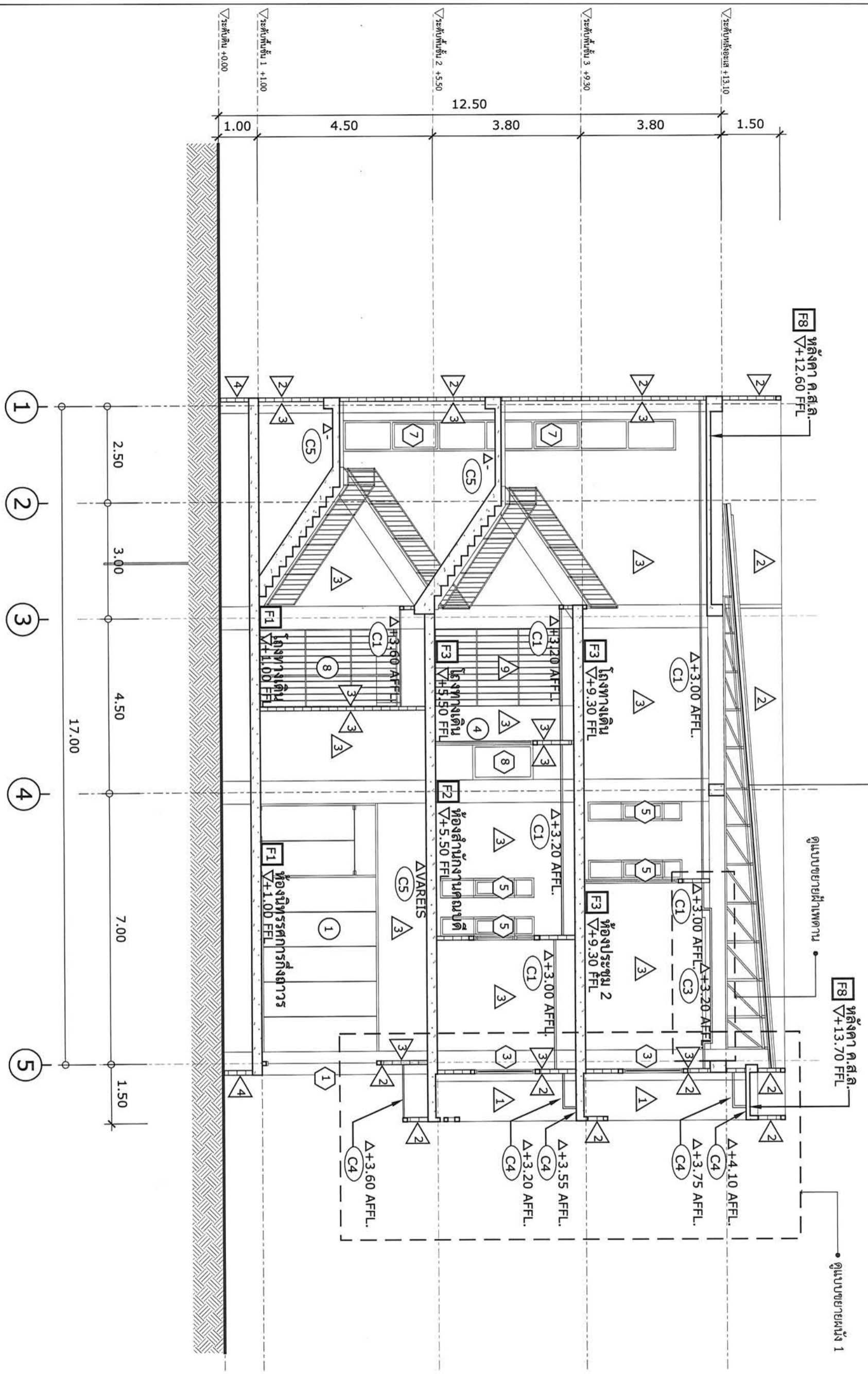

รูปตัด B
 Scale 1 : 100

โครงการ :
 ก่อสร้างอาคารอเนกประสงค์
 ปฏิบัติการด้านวิทยาศาสตร์
 และเทคโนโลยี



โรงเรียนพระครู
 มหาวิทยาลัยราชภัฏนครราชสีมา
 680 ถนนมิตรภาพ
 อ.เมือง ข.นครราชสีมา 31000
 โทร. 042970021, 042970094
 โทรสาร. 042970022
 Email: yuthasatit@rnu.ac.th

ชื่อโครงการ :
 วิศวกรรมโยธา
 ภาควิชาโยธา วิทยาลัยเทคโนโลยี
 และเทคโนโลยี

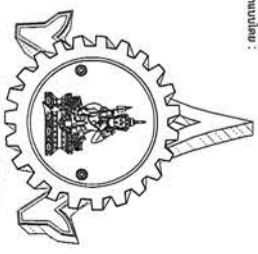

ชื่ออาจารย์ :
 อ.ดร.สุวิมล วัฒนศิริ
 อ.ดร.สุวิมล วัฒนศิริ
 อ.ดร.สุวิมล วัฒนศิริ
 อ.ดร.สุวิมล วัฒนศิริ

ชื่อผู้จัดทำ :
 นายสุวิมล วัฒนศิริ
 นายสุวิมล วัฒนศิริ
 นายสุวิมล วัฒนศิริ
 นายสุวิมล วัฒนศิริ

ชื่อผู้ควบคุม :
 นายสุวิมล วัฒนศิริ
 นายสุวิมล วัฒนศิริ
 นายสุวิมล วัฒนศิริ
 นายสุวิมล วัฒนศิริ

ชื่อโครงการ	วิศวกรรมโยธา	ชื่อผู้จัดทำ	นายสุวิมล วัฒนศิริ
ชื่อผู้ควบคุม	นายสุวิมล วัฒนศิริ	ชื่อผู้ควบคุม	นายสุวิมล วัฒนศิริ
ชื่อผู้จัดทำ	นายสุวิมล วัฒนศิริ	ชื่อผู้จัดทำ	นายสุวิมล วัฒนศิริ
ชื่อผู้ควบคุม	นายสุวิมล วัฒนศิริ	ชื่อผู้ควบคุม	นายสุวิมล วัฒนศิริ

ชื่อโครงการ :
 วิศวกรรมโยธา
 ชื่อผู้จัดทำ :
 นายสุวิมล วัฒนศิริ
 ชื่อผู้ควบคุม :
 นายสุวิมล วัฒนศิริ



เจ้าพนักงาน:
นายวิชากร บุญคุ้ม
680 น.ส.ป.ค.อ.สุพัตรา
อ.ฉวี งามบุญ 47000
โทร. 042970021, 042970094
โทรสาร 042970022
อีเมล webmaster@snru.ac.th
snruwebmaster@snru.ac.th
นิตยา ชัยกุลพิศุข

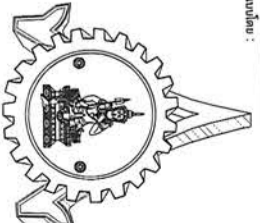

สถาปนิก :
นางนงนุช วัฒนศิริ 16817
นางนงนุช วัฒนศิริ โทร. 10799
นายสุวิทย์ วัฒนศิริ โทร. 37447
นายสุวิทย์ วัฒนศิริ โทร. 38667
นายสุวิทย์ วัฒนศิริ โทร. 46810

แบบขยายบันไดชั้นหลังคา
scale 1 : 50
แบบขยายบันไดชั้นหลังคา
scale 1 : 50
แบบขยายบันได 2 และทางลาด
scale 1 : 25

วันที่	รายการ	ผู้จัดทำ
0	First Issue	AR-20
1	Construction Issue	AR-20

รูปตัด C-C ทางลาด
scale 1 : 50
รูปตัด B-B บันได 2
scale 1 : 50
รูปตัด D-D ทางลาด
scale 1 : 25

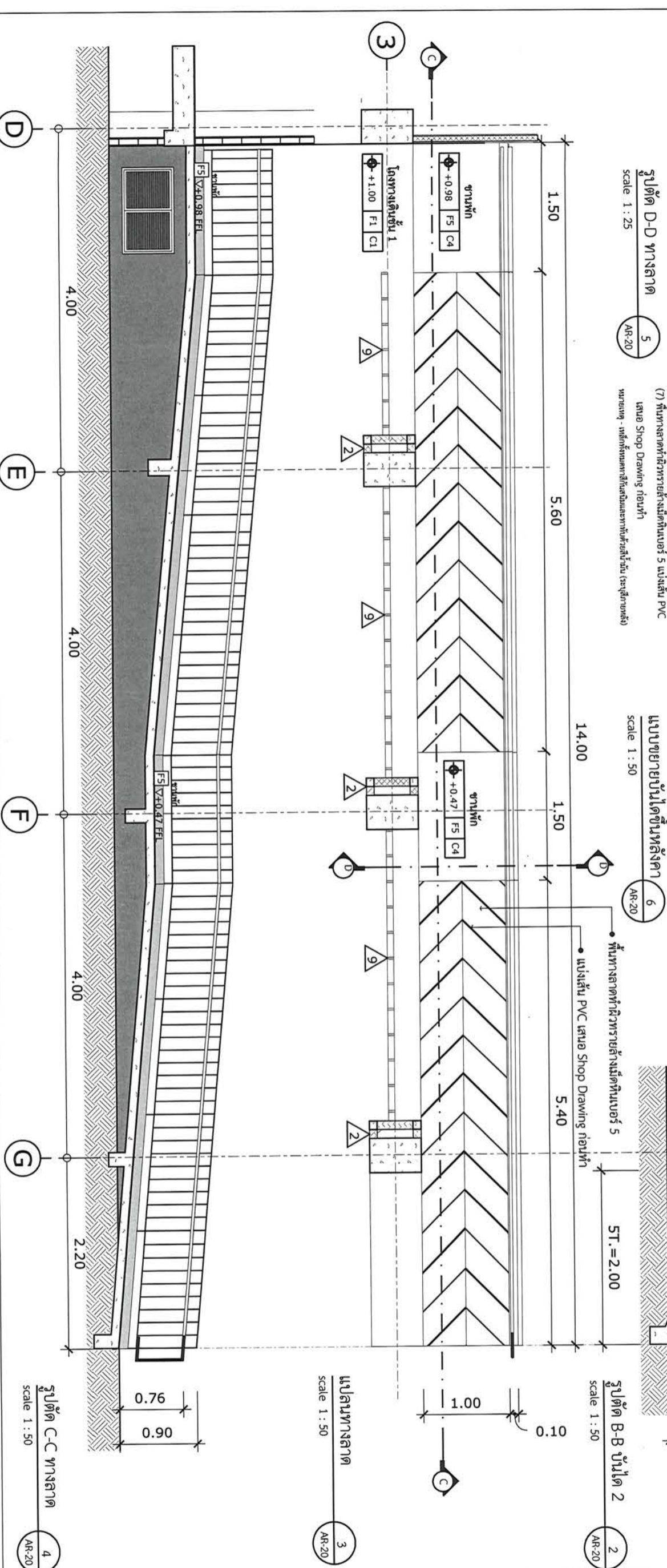
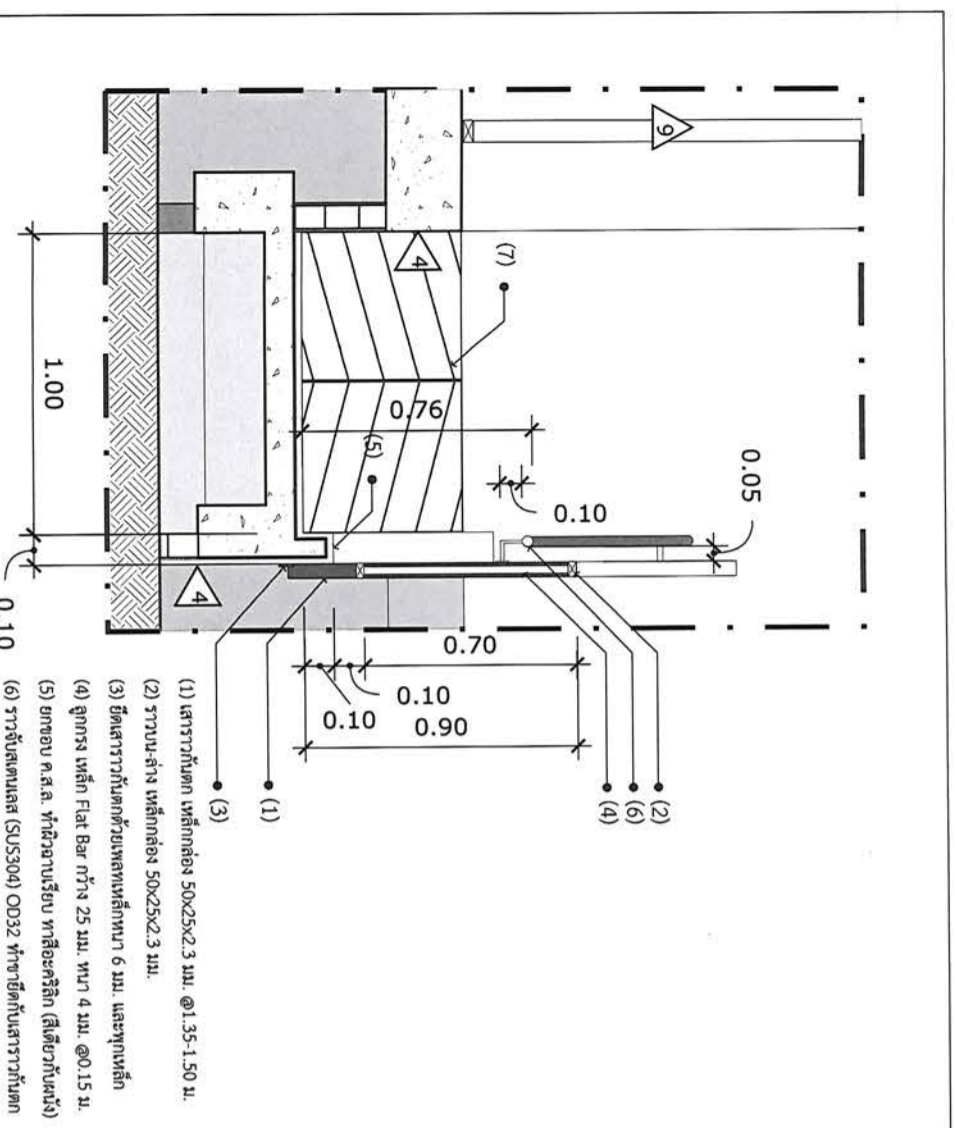
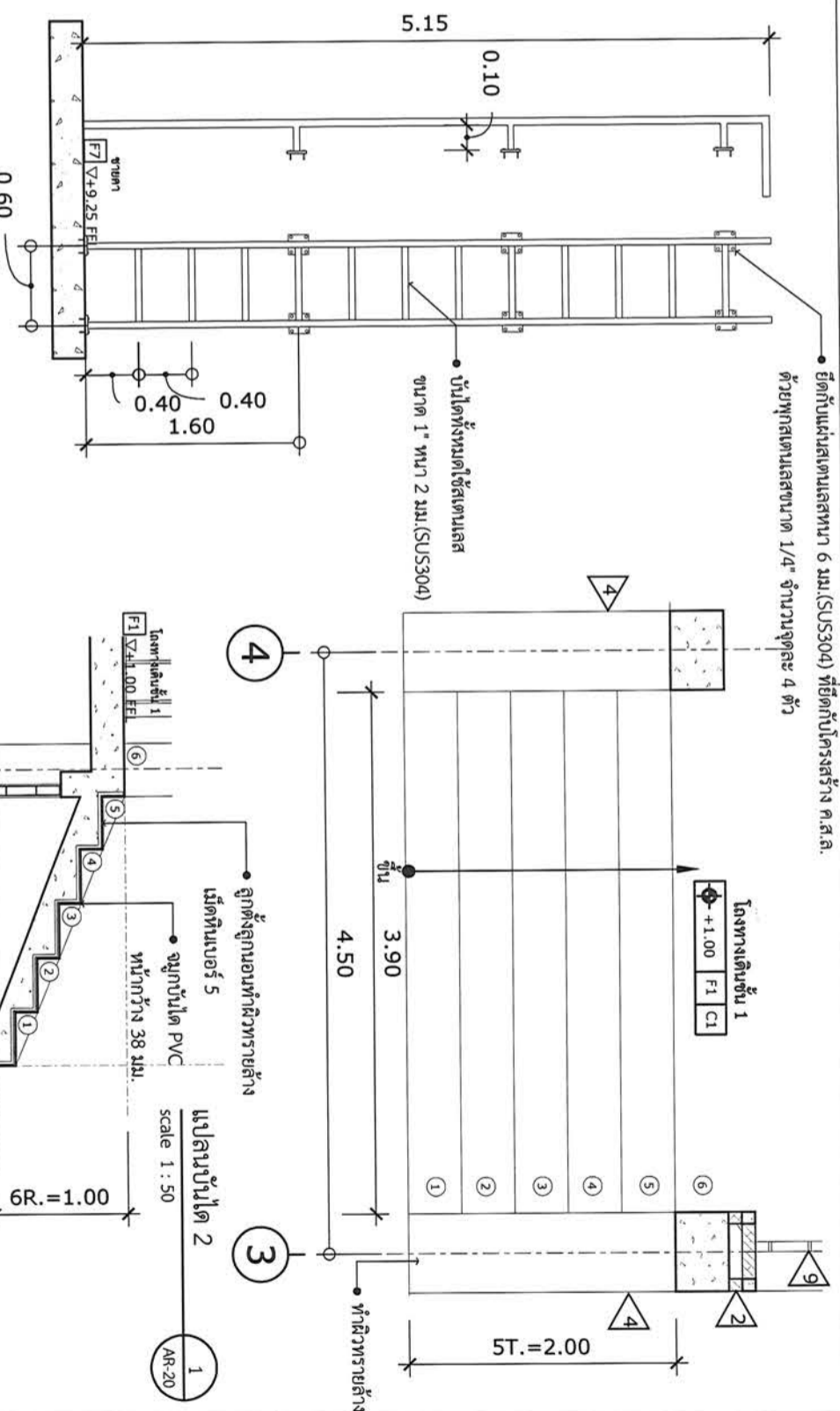

รูปตัด C-C ทางลาด
scale 1 : 50
รูปตัด B-B บันได 2
scale 1 : 50
รูปตัด D-D ทางลาด
scale 1 : 25

มาตรฐานการติดตั้งสุขภัณฑ์ ราชทรงตัว สำหรับผู้พิการและคนชรา

1. อ่างล้างหน้าและอ่างล้างมือ

1.1 พื้นที่สำหรับผู้ใช้เก้าอี้ล้อ - ต้องจัดให้มีที่ว่างจากกึ่งกลางของอ่างล้างมือหรืออ่างล้างหน้าอย่างน้อย 450 มม. และต้องมีช่องว่างสำหรับเท้าหรือขาโดยค้ำหนึ่งถึงแนวท่อสำหรับระบายน้ำด้วย ควรมีการป้องกันหรือวางตำแหน่งท่อระบายน้ำไม่ให้ผู้ใช้สัมผัสได้โดยตรง และต้องไม่มีสิ่งแหลมคมหรือผิวที่เป็นอันตรายอยู่ใต้อ่าง

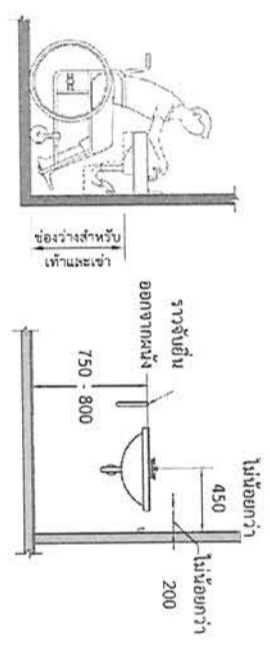

1.2 ความสูงของอ่าง - ต้องสูง 750 - 800 มม. โดยวัดจากพื้นถึงจุดสูงสุดของอ่างหรือผิวคอนเตอร์ ความลึกของอ่างไม่เกิน 17 ซม.

1.3 กรณีเป็นอ่างลอย - ควรมีราวจับทั้งสองข้างของอ่าง ขอบอ่างต้องห่างจากผนังไม่น้อยกว่า 200 มม.

1.4 ไม่ควรมีชั้นวางของอยู่เหนืออ่าง และควรมีกระจกเงาที่สามารถปรับมุมได้เพื่อความสะดวกสำหรับผู้ใช้งานเก้าอี้ล้อ

1.5 ก๊อกน้ำควรเป็นชนิดก้านโยก ก้านกด ก้านหมุน หรือระบบอัตโนมัติ

2. โถปัสสาวะชาย

2.1 โถปัสสาวะชายควรเป็นชนิดที่ขอบโถอยู่ระดับพื้นอย่างน้อย 1 ที่ และทั้งสองข้างของโถควรมีราวจับสูงจากพื้น 1000 - 1100 มม. โดยยื่นออกมาจากผนัง 550 - 600 มม. และราวจับทั้งสองข้างห่างกัน 600 มม.

2.2 ต้องจัดให้มีพื้นที่ว่างหน้าโถปัสสาวะอย่างน้อย 900 - 1200 มม.

2.3 ด้านบนของโถควรมีราวจับในแนวอนสำหรับใช้จับหรือใช้กึ่งพิงสูงจากพื้น 1200 - 1300 มม. ห่างจากผนัง 350 - 400 มม. โดยราวจับควรวางไม่น้อยกว่า 600 มม.

2.4 กรณีเป็นโถชนิดมีคั่นก้นน้ำ ควรติดตั้งให้คั่นก้นค้อยสูงจากพื้น 1100 มม.

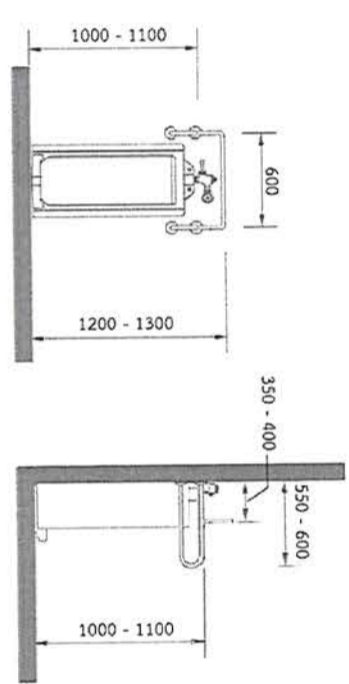

3. โถส้วม

3.1 โถส้วมควรมีผนังอยู่ด้านหลัง โดยกึ่งกลางของโถส้วมต้องอยู่ห่างจากผนังด้านข้างไม่น้อยกว่า 450 มม. ที่นั่งของโถสูง 400 - 450 มม.

3.2 กรณีกึ่งกลางของโถส้วมห่างจากผนังไม่เกิน 500 มม. ต้องมีราวจับอยู่บนผนังด้านข้างยาว 1000 มม. และอยู่ห่างจากผนังด้านหลังไม่เกิน 300 มม.

3.3 กรณีติดตั้งราวจับบนผนังด้านหลังยาว ควรยาวไม่น้อยกว่า 600 มม. และอยู่กึ่งกลางโถส้วม

3.4 กรณีกึ่งกลางโถส้วมห่างจากผนังเกิน 500 มม. ต้องมีราวจับติดตั้งยื่นออกมาจากผนังด้านหลังยาวไม่น้อยกว่า 550 มม. ห่างจากขอบโถ 150 - 200 มม.

และต้องเป็นราวจับชนิดพับเก็บได้ เพื่อให้ผู้พิการทางการมองเห็นสามารถใช้เก้าอี้ล้อ

3.4 ที่แขวนกระดาษชำระหรือสายฉีดชำระ ควรติดตั้งอยู่ในระดับความสูง 550 - 1200 มม. โดยห่างจากแนวขอบด้านบนของโถส้วม 180 - 230 มม.

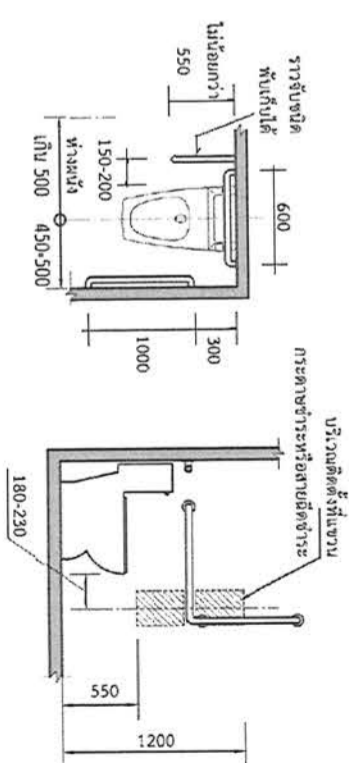

มาตรฐานการติดตั้งสุขภัณฑ์ หมายเหตุ : หากมีระยะกำหนดในแบบขยายห้องน้ำ ให้ยึดระยะตามแบบขยายห้องน้ำนั้นเป็นหลัก

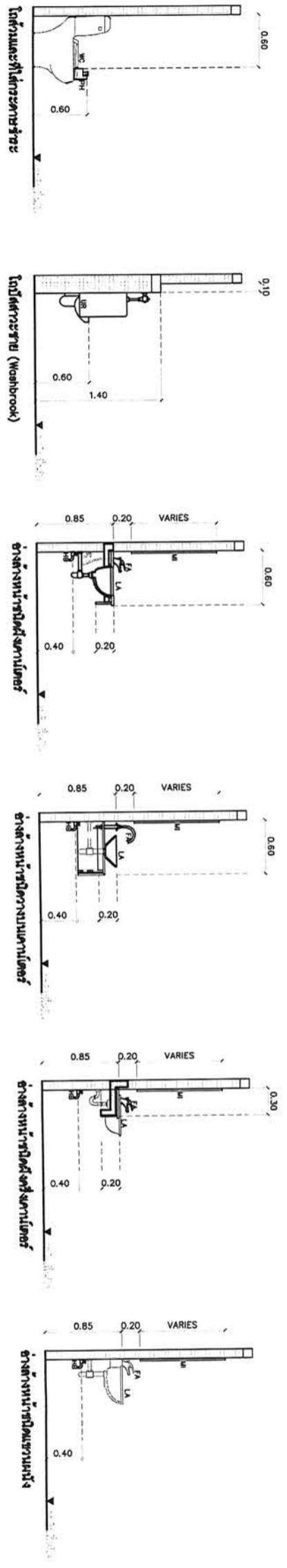

โครงการ :
ก่อสร้างอาคารอเนกประสงค์
ปฏิบัติการด้านวิทยาศาสตร์
และเทคโนโลยี



แจ้งชื่อโครงการ :
มหาวิทยาลัยราชภัฏนครราชสีมา
680 ถนนมิตรภาพ
อำเภอเมือง นครราชสีมา 31000
โทร. 042970021, 042970094
โทรสาร. 042970022
E-mail webmaster@rju.ac.th

ชื่อโครงการ :
หลักสูตร วิทยาศาสตรบัณฑิต
สาขาวิชาเทคโนโลยีสารสนเทศ

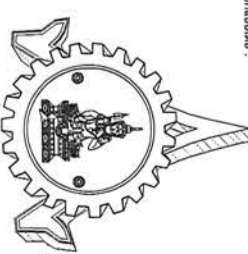

ชื่ออาจารย์ :
ดร.นงนุช วัฒนศิริ
ดร.นงนุช วัฒนศิริ
ดร.นงนุช วัฒนศิริ
ดร.นงนุช วัฒนศิริ

ชื่ออาจารย์ :
ดร.นงนุช วัฒนศิริ
ดร.นงนุช วัฒนศิริ
ดร.นงนุช วัฒนศิริ
ดร.นงนุช วัฒนศิริ

ชื่ออาจารย์ :
ดร.นงนุช วัฒนศิริ
ดร.นงนุช วัฒนศิริ
ดร.นงนุช วัฒนศิริ
ดร.นงนุช วัฒนศิริ

ชื่ออาจารย์ :
ดร.นงนุช วัฒนศิริ
ดร.นงนุช วัฒนศิริ
ดร.นงนุช วัฒนศิริ
ดร.นงนุช วัฒนศิริ

ชื่ออาจารย์ :
ดร.นงนุช วัฒนศิริ
ดร.นงนุช วัฒนศิริ
ดร.นงนุช วัฒนศิริ
ดร.นงนุช วัฒนศิริ

ชื่ออาจารย์ :
ดร.นงนุช วัฒนศิริ
ดร.นงนุช วัฒนศิริ
ดร.นงนุช วัฒนศิริ
ดร.นงนุช วัฒนศิริ

มาตรฐานงานวิศวกรรมโครงสร้าง (ต่อ)

ข้อมูลสำหรับเหล็กฉากค้ำและเหล็กฉากค้ำยาว

ฉาก 90°

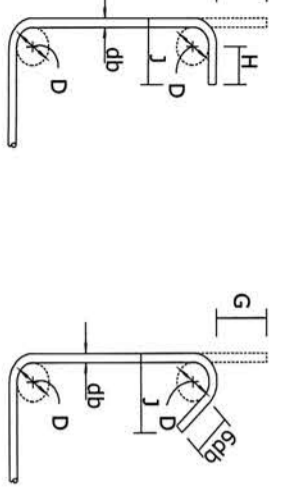

ฉาก 135°

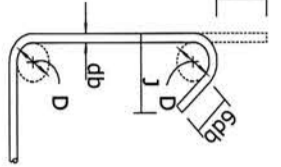

D = 4db สำหรับ RB6-DB16
H = 6db สำหรับ RB6-DB16
H = 12db สำหรับ DB20 และ DB25

ขนาด	D (cm.)	ฉาก 90°		ฉาก 135°	
		G (cm.)	J (cm.)	G (cm.)	J (cm.)
RB6	2.5	4	6	5	4.5
RB9	3.5	6	8	7	6.5
DB10	4.0	7	9	8	7.5
DB12	5.0	8	11	10	9.0
DB16	6.5	10	15	13	12.0
DB20	12.0	26	32	18	17.0
DB25	15.0	32	40	23	21.0

ข้อมูลสำหรับเหล็กฉากค้ำและเหล็กฉากค้ำยาว
เพื่อเป็นแนบดินไหว

ฉาก 135°

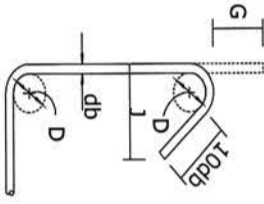

ขนาด	D (cm.)	ฉาก 135°	
		G (cm.)	J (cm.)
DB10	4.0	12	10
DB12	5.0	15	12
DB16	6.5	19	16
DB20	12.0	26	22
DB25	15.0	33	28

4.6 ระบุคุณสมบัติของโครงสร้างเหล็กเสริม หมายถึง ระบุที่รู้จักจากข้อกำหนดการรับน้ำหนักของเหล็กฉากค้ำและเหล็กฉากค้ำยาว

หรือเหล็กฉากค้ำ ในกรณีที่ไม่เป็นเหล็กฉากค้ำยาวให้ใช้คุณสมบัติของเหล็กฉากค้ำที่ยื่นออกสุด ระบุที่รู้จักจากข้อกำหนดการรับน้ำหนักของเหล็กฉากค้ำ

ให้เป็นไปตามข้อกำหนดดังนี้ -- 1. คอนกรีตที่หล่อติดกับค้ำ และผิวคอนกรีตสัมผัสกับค้ำติดเวลา -- ระยะเวลาที่หล่อ 4.0 ชม.

-- 2. คอนกรีตที่สัมผัสกับค้ำ หรือถูกค้ำค้ำ -- ระยะเวลาที่หล่อ 4.0 ชม.

-- 3. คอนกรีตที่ไม่สัมผัสกับค้ำ หรือถูกค้ำค้ำ -- ระยะเวลาที่หล่อ 2.0 ชม.

5. งานเหล็กปูพรม

5.1 เหล็กปูพรมทั้งหมด ต้องมีคุณสมบัติสอดคล้องกับมาตรฐานผลิตภัณฑ์อุตสาหกรรม (มอก.) ที่ TIS 1227:1996

โดยให้ใช้กำลังดึงของเหล็กปูพรม ----- $F_y = 2500$ กิโลกรัม/ตารางเซนติเมตร

5.2 การเชื่อมและการประกอบ ให้ปฏิบัติตามที่ระบุในแบบขยายและตำแหน่งโดยเคร่งครัด

5.3 การเชื่อม ให้ใช้ลวดเชื่อมชนิด E60XXX และเป็นไปตามมาตรฐาน AWS สำหรับการเชื่อมในงนมาลล์หรือการเชื่อม

- ผิวหน้าเหล็กที่จะทำการเชื่อมต้องสะอาดปราศจากสะเก็ดร้อน สนิม สี ฯลฯ ที่จะทำให้เกิดผลเสียต่อการเชื่อมได้
- จัดวางลวดเชื่อมให้ชิดเพื่อหลีกเลี่ยงการบิดเบี้ยวและรบกวนการเชื่อม
- ในการเชื่อมแบบขนาน จะต้องเชื่อมในลักษณะที่จะให้ได้การซึมเข้า (PENETRATION) โดยสมบูรณ์
- ไม่ให้มีระยะระหว่างลวดเชื่อม ในการเชื่อมโดยใช้วิธีเชื่อมตามขอบหรือใช้แผ่นเหล็กหนุ่เหล็กได้

- ในการเชื่อมแบบขนาน จะต้องวางลวดเชื่อมให้ชิดกันมากที่สุดและไม่ควรเผื่อเหล็กค้ำห่างกันเกิน 6 มิลลิเมตร

5.4 งานสลักเกลียว จะต้องใช้ความยาวเป็นระยะโดยไม่ให้เกลียวสลับหาย และต้องแน่ใจว่าผิวรอยต่อที่รองรับสลักเกลียว

5.5 เหล็กปูพรมทั้งหมด ต้องถูกหุ้มด้วยวัสดุที่สามารถทนเพลิงไหม้ไม่น้อยกว่า 3 ชม.

6. งานพื้นสำเร็จรูป

พื้นสำเร็จรูป ให้ใช้ขนาดและคุณสมบัติตามที่ระบุไว้ในแบบวิศวกรรมโครงสร้าง

7. งานรัดป้องกันไฟสำหรับโครงสร้างเหล็ก

7.1 งานสามารถป้องกันไฟสำหรับโครงสร้างเหล็ก ได้อย่างน้อย ดังนี้

7.1.1 ป้องกันไฟได้ 3 ชั่วโมง สำหรับโครงสร้างเหล็ก (ส่วนประกอบของอาคารที่เป็นเสา คาน ผนังหรือพื้น ซึ่งโดยสภาพ

คือ ได้ความต้านทานไฟที่อุณหภูมิสูงเกิน 500 องศาเซลเซียส)

7.1.2 ป้องกันไฟได้ 2 ชั่วโมง สำหรับส่วนที่เป็นคานหรือพื้น

7.2 ให้ใช้วัสดุที่เป็น CEMENTITIOUS ที่มีคุณสมบัติดังนี้

7.2.1 เป็นสาร NON-TOXIC ซึ่งปราศจากสาร ASBESTOS และวัสดุประเภท FIBER

7.2.2 ผ่านการทดสอบมาตรฐานการป้องกันไฟ ASTM E119 (STANDARD METHODS OF FIRE TEST OF BUILDING CONSTRUCTION AND METERIALS) ที่ทำการทดสอบโดยสถาบัน UL (UNDER WRITER'S LABORATORIES INC.)

ซึ่งมีความหนาของวัสดุที่นำไปใช้ต้องได้ตามมาตรฐาน UL

7.2.3 ผ่านการทดสอบคุณสมบัติของวัสดุตามมาตรฐาน ASTM กำหนดดังนี้

- BOND STRENGTH ผ่านการทดสอบการยึดเกาะตามมาตรฐาน ASTM E736 (COHESION/ADHESION OF SPRAYED FIRE-RESISTIVE MATERIALS APPLIED TO STRUCTURAL MEMBERS)

- DEFLECTION ผ่านการทดสอบความต้านทานการโก่งตัวตามมาตรฐาน ASTM E759 (THE EFFECT OF DEFLECTION ON SPRAYED FIRE-RESISTIVE MATERIALS APPLIED TO STRUCTURAL MEMBERS)

- BOND IMPACT ผ่านการทดสอบความต้านทานการกระแทกตามมาตรฐาน ASTM E760 (THE EFFECT OF IMPACT ON BONDING OF SPRAYED FIRE-RESISTIVE MATERIALS APPLIED TO STRUCTURAL MEMBERS)

- COMPRESSION ผ่านการทดสอบความต้านทานการอัดตามมาตรฐาน ASTM E761 (COMPRESSIVE STRENGTH OF SPRAYED FIRE-RESISTIVE MATERIALS APPLIED TO STRUCTURAL MEMBERS)

- AIR EROSION ผ่านการทดสอบความต้านทานการกัดกร่อนในสภาพอากาศตามมาตรฐาน ASTM E859

(CORROSION ผ่านการทดสอบความต้านทานการกัดกร่อนในสภาพอากาศตามมาตรฐาน ASTM E937

7.2.4 การเตรียมวัสดุ ผิวเหล็กจะต้องปราศจากสารประเภทหล่อลื่นต่างๆ รวมทั้งดินน้ำมันและสนิมขุ่น

7.2.5 การติดตั้ง ส่วนแทนที่ทำกราดติดตั้งจะต้องได้รับการรับรองจากผู้ผลิต

8. งานเหล็กโครงสร้าง

8.1 เหล็กที่ใช้จะต้องมีคุณสมบัติที่กำกับหรือตีความจากมาตรฐาน A36 ตามมาตรฐาน ASTM

หรือเหล็กชนิดคุณภาพ SM400 ตามมาตรฐาน JIS มอก. หรือ อย่างอื่นที่ได้รับอนุมัติโดยวิศวกรเจ้าของงาน

8.2 ลวดเชื่อมที่ใช้จะต้องมีคุณสมบัติที่กำกับหรือตีความจากมาตรฐาน E 60XXX ตามมาตรฐาน AWS

8.3 การรับขยายต่อเหล็ก

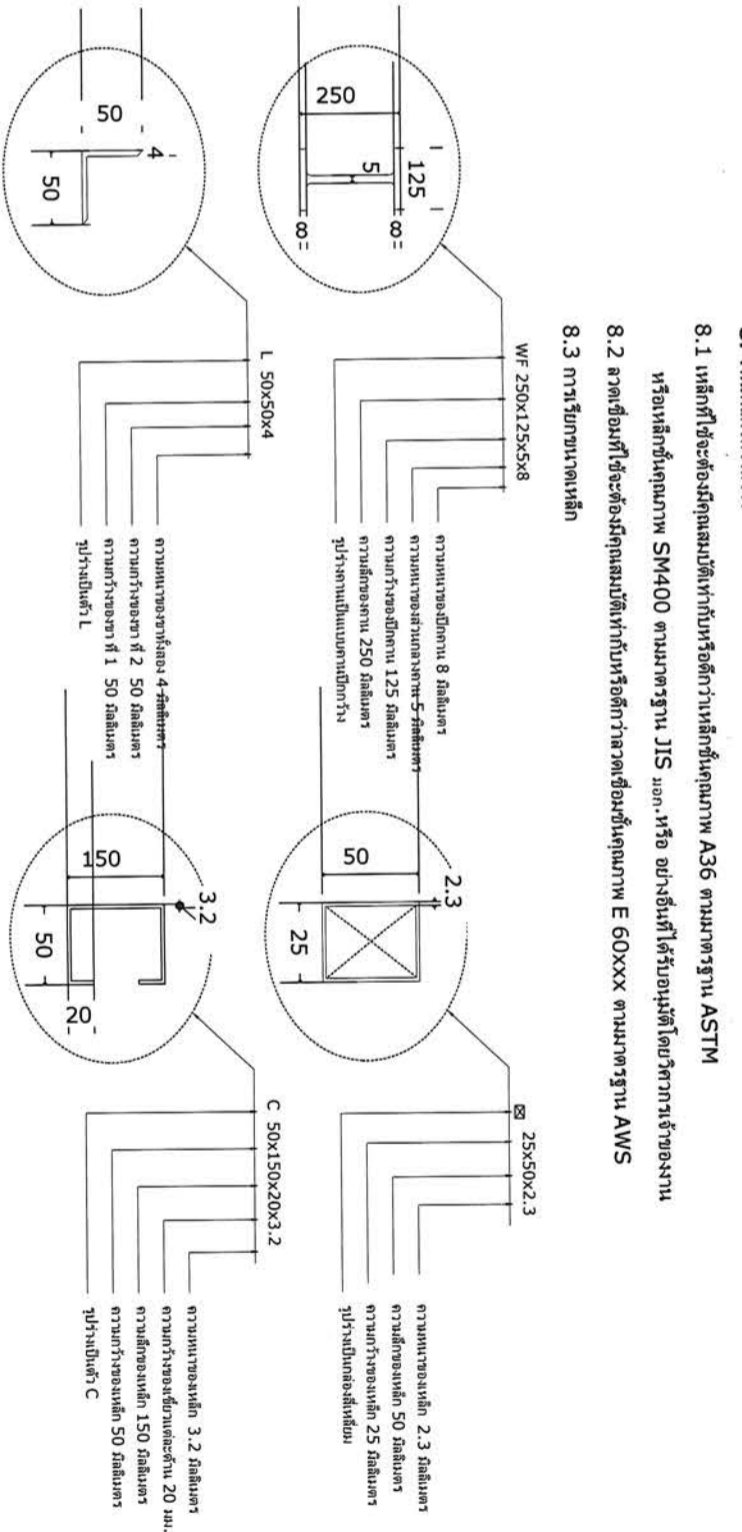

โครงการ:
ก่อสร้างอาคารอเนกประสงค์
ปฏิบัติทางด้านวิทยาศาสตร์
และเทคโนโลยี



ชื่อโครงการ:
มหาวิทยาลัยราชภัฏนครราชสีมา
680 ถนนมิตรภาพ
อำเภอเมือง นครราชสีมา 31000
โทร. 042970021, 042970994
โทรสาร 042970022
Email: webmaster@snru.ac.th

ชื่ออาจารย์:
ดร.ศุภชัย ฐาญญิทธิพร
คุณวุฒิ

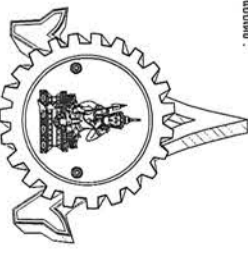

ชื่อสถาปนิก:
นายสุวิทย์ วัฒนศิริ 16817
นายสุวิทย์ วัฒนศิริ 10799
นายสุวิทย์ วัฒนศิริ 37447
นายสุวิทย์ วัฒนศิริ 38667
นายสุวิทย์ วัฒนศิริ 48810

ชื่อวิศวกร:
นายสุวิทย์ วัฒนศิริ 42446
นายสุวิทย์ วัฒนศิริ 42446
นายสุวิทย์ วัฒนศิริ 42446
นายสุวิทย์ วัฒนศิริ 42446

ชื่อช่างเทคนิค:
นายสุวิทย์ วัฒนศิริ 42446
นายสุวิทย์ วัฒนศิริ 42446
นายสุวิทย์ วัฒนศิริ 42446
นายสุวิทย์ วัฒนศิริ 42446

ชื่อผู้ควบคุมงาน:
นายสุวิทย์ วัฒนศิริ 42446
นายสุวิทย์ วัฒนศิริ 42446
นายสุวิทย์ วัฒนศิริ 42446
นายสุวิทย์ วัฒนศิริ 42446

ชื่อผู้ตรวจสอบ:
นายสุวิทย์ วัฒนศิริ 42446
นายสุวิทย์ วัฒนศิริ 42446
นายสุวิทย์ วัฒนศิริ 42446
นายสุวิทย์ วัฒนศิริ 42446

ชื่อผู้ดำเนินการ:
นายสุวิทย์ วัฒนศิริ 42446
นายสุวิทย์ วัฒนศิริ 42446
นายสุวิทย์ วัฒนศิริ 42446
นายสุวิทย์ วัฒนศิริ 42446

ชื่อผู้ดำเนินการ:
นายสุวิทย์ วัฒนศิริ 42446
นายสุวิทย์ วัฒนศิริ 42446
นายสุวิทย์ วัฒนศิริ 42446
นายสุวิทย์ วัฒนศิริ 42446

ชื่อผู้ดำเนินการ:
นายสุวิทย์ วัฒนศิริ 42446
นายสุวิทย์ วัฒนศิริ 42446
นายสุวิทย์ วัฒนศิริ 42446
นายสุวิทย์ วัฒนศิริ 42446

ชื่อผู้ดำเนินการ:
นายสุวิทย์ วัฒนศิริ 42446
นายสุวิทย์ วัฒนศิริ 42446
นายสุวิทย์ วัฒนศิริ 42446
นายสุวิทย์ วัฒนศิริ 42446



ที่ตั้งโครงการ:
มหาวิทยาลัยราชภัฏนครพนม
680 ถนนโพธิ์ทอง อ.ท่าอุเทน
จ.นครพนม 47000
โทร. 042970021, 042970094
โทรสาร 042970022
E-mail: webmaster@snru.ac.th

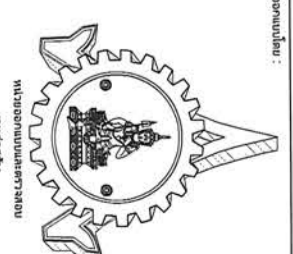

มหาวิทยาลัยราชภัฏนครพนม
จังหวัดนครพนม
680 ถนนโพธิ์ทอง
อำเภอท่าอุเทน 47000
โทร. 042970197 IP PHONE 141

อนุมัติ: *[Signature]*
วิศวกร: *[Signature]*
สถาปนิก: *[Signature]*
ผู้ควบคุมงาน: *[Signature]*
เลขที่โครงการ: 42446
เลขที่ใบสั่งงาน: 10799
วันที่: 21/04/2567
เลขที่: 48810
ชื่อโครงการ: **แปลนเสา คาน ชั้นที่ 2**

วันที่	รายละเอียด	ผู้แก้ไข
0	Final Issue	-
1	Construction Issue	-

หมายเลข: **DDI 348**
วันที่: **ST-05**

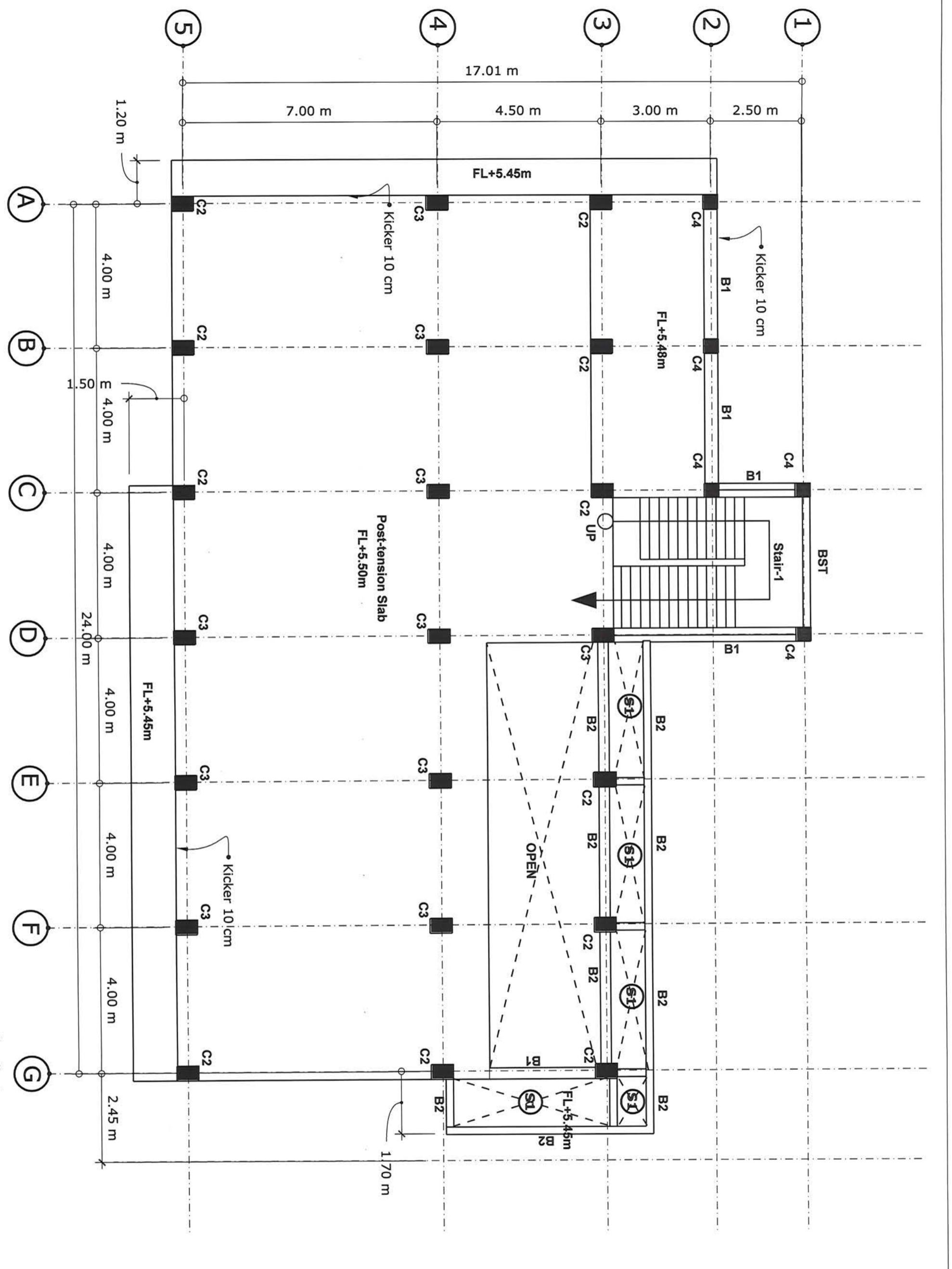

แปลน เสา คาน ชั้นที่ 2
*drawing scale 1:100

ALL DIMENSIONS ARE THE PROPERTY OF SAKON NAKHON RAJABHAT UNIVERSITY. NO PART OF THIS DOCUMENT IS TO BE REPRODUCED OR TRANSMITTED IN ANY FORM OR BY ANY MEANS WITHOUT THE WRITTEN PERMISSION OF SAKON NAKHON RAJABHAT UNIVERSITY.



ชื่อโครงการ :
 มหาวิทยาลัยราชภัฏนครราชสีมา
 680 ถนนมิตรภาพ
 อำเภอเมืองนครราชสีมา 47000
 โทร. 042970021, 042970094
 โทรสาร. 042970022
 Email: webmaster@rnu.ac.th

ชื่อสถาปนิก/ผู้ออกแบบ :
 บริษัท สถาปนิก/ผู้ออกแบบ
 สอนนาค :
 โทร. 042970197 IP PHONE 141

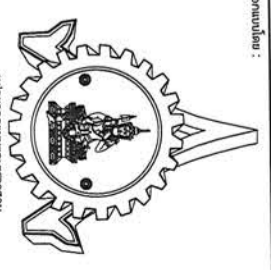

ชื่อวิศวกร :
 โทร. 042970197 IP PHONE 141

ชื่อสถาปนิก/ผู้ออกแบบ :
 โทร. 042970197 IP PHONE 141

ชื่อโครงการ	ชื่อสถาปนิก/ผู้ออกแบบ	ชื่อวิศวกร
ชื่อโครงการ	ชื่อสถาปนิก/ผู้ออกแบบ	ชื่อวิศวกร
ชื่อโครงการ	ชื่อสถาปนิก/ผู้ออกแบบ	ชื่อวิศวกร
ชื่อโครงการ	ชื่อสถาปนิก/ผู้ออกแบบ	ชื่อวิศวกร

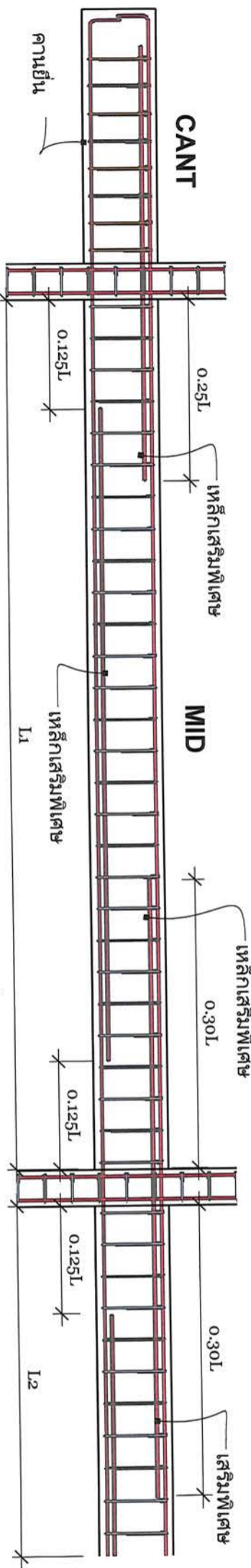

แบบขยายการเสริมเหล็กคานต่อเนื่อง
 Scale 1:30

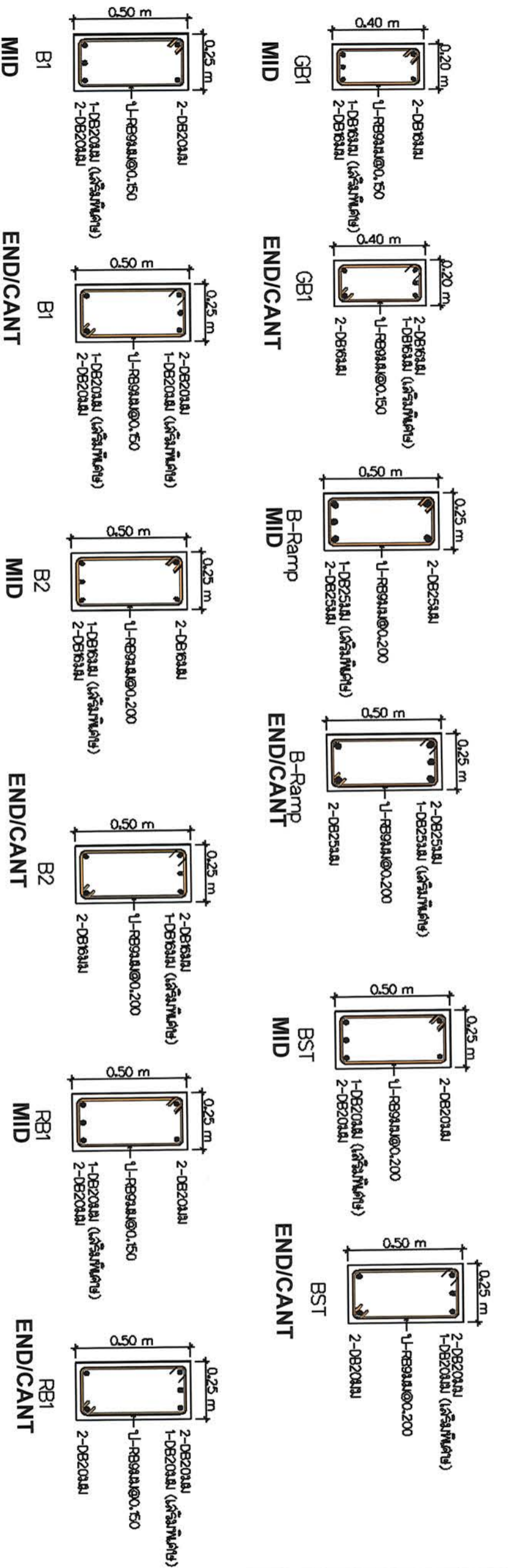

แบบขยายคาน
 *drawing scale 1:20



เลขที่โครงการ :
มหาวิทยาลัยนครพนม
680 ถนนโพธิ์ทอง
อำเภอท่าอุเทน 47000
โทร. 042970021, 042970094
โทรสาร. 042970022
Email: nku@nku.ac.th
nku@nku.ac.th

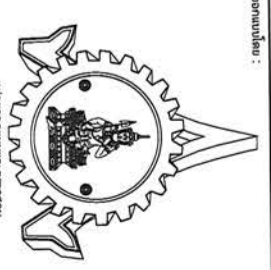

ชื่อโครงการ :
อาคารอเนกประสงค์
เลขที่ใบอนุญาต :
เลขที่ใบอนุญาต : 10799
ผู้รับใบอนุญาต : ดร. พิทักษ์
ผู้ควบคุมโครงการ : ดร. พิทักษ์
ผู้ควบคุมงาน : ดร. พิทักษ์

ชื่อโครงการ :	อาคารอเนกประสงค์
เลขที่ใบอนุญาต :	เลขที่ใบอนุญาต : 10799
ผู้รับใบอนุญาต :	ดร. พิทักษ์
ผู้ควบคุมโครงการ :	ดร. พิทักษ์
ผู้ควบคุมงาน :	ดร. พิทักษ์
ชื่อโครงการ :	อาคารอเนกประสงค์
เลขที่ใบอนุญาต :	เลขที่ใบอนุญาต : 10799
ผู้รับใบอนุญาต :	ดร. พิทักษ์
ผู้ควบคุมโครงการ :	ดร. พิทักษ์
ผู้ควบคุมงาน :	ดร. พิทักษ์
ชื่อโครงการ :	อาคารอเนกประสงค์
เลขที่ใบอนุญาต :	เลขที่ใบอนุญาต : 10799
ผู้รับใบอนุญาต :	ดร. พิทักษ์
ผู้ควบคุมโครงการ :	ดร. พิทักษ์
ผู้ควบคุมงาน :	ดร. พิทักษ์

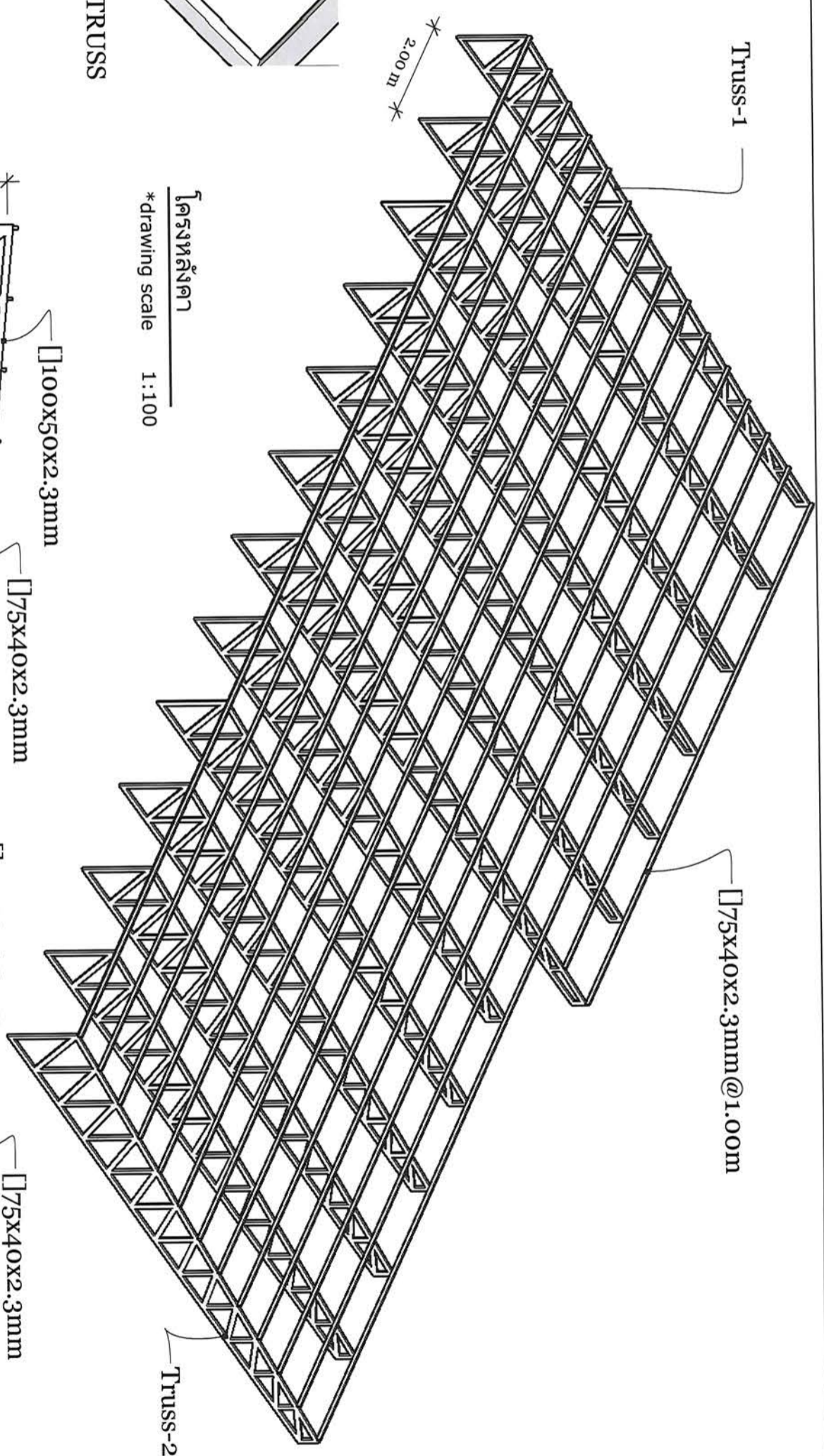

โครงสร้างคาน
*drawing scale 1:100

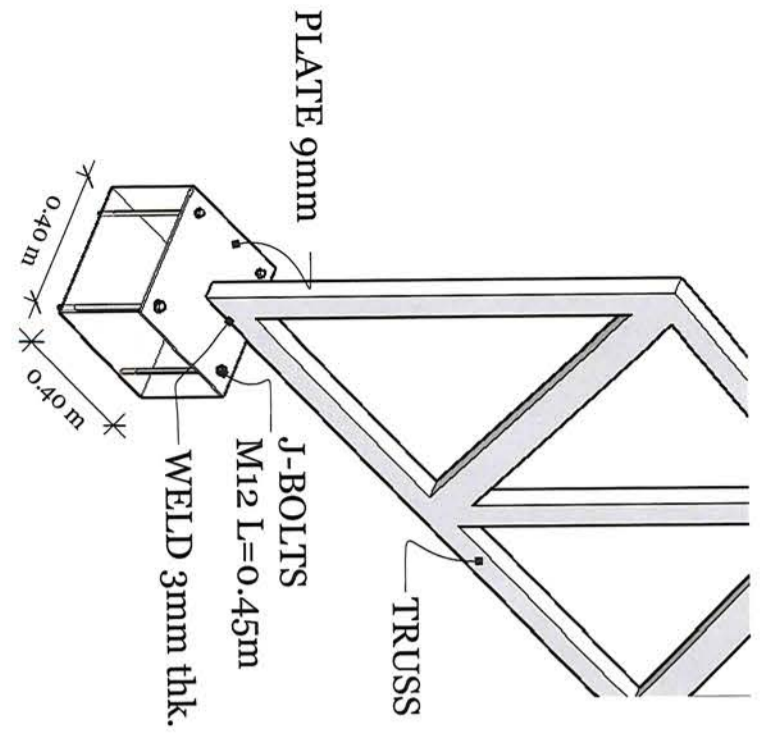

SUPPORT
*drawing scale 1:20

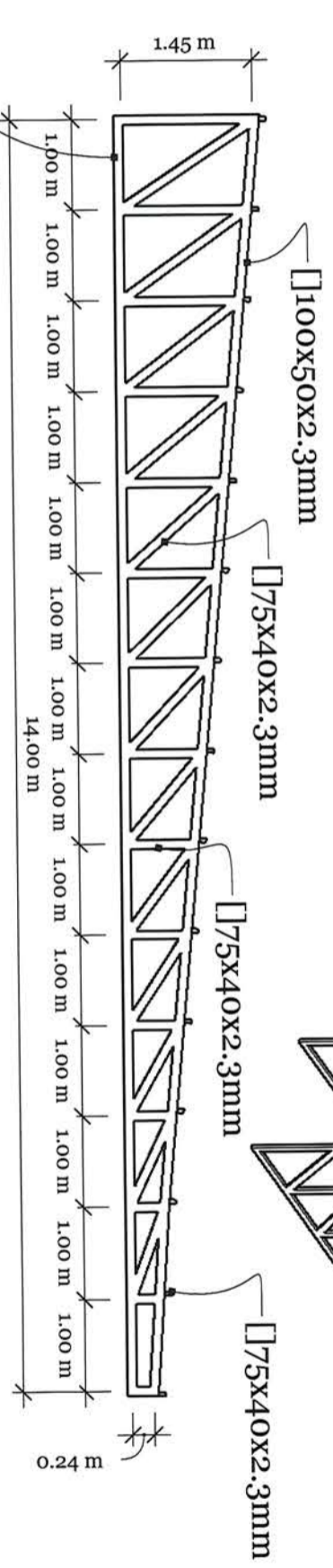

TRUSS-1
*drawing scale 1:75

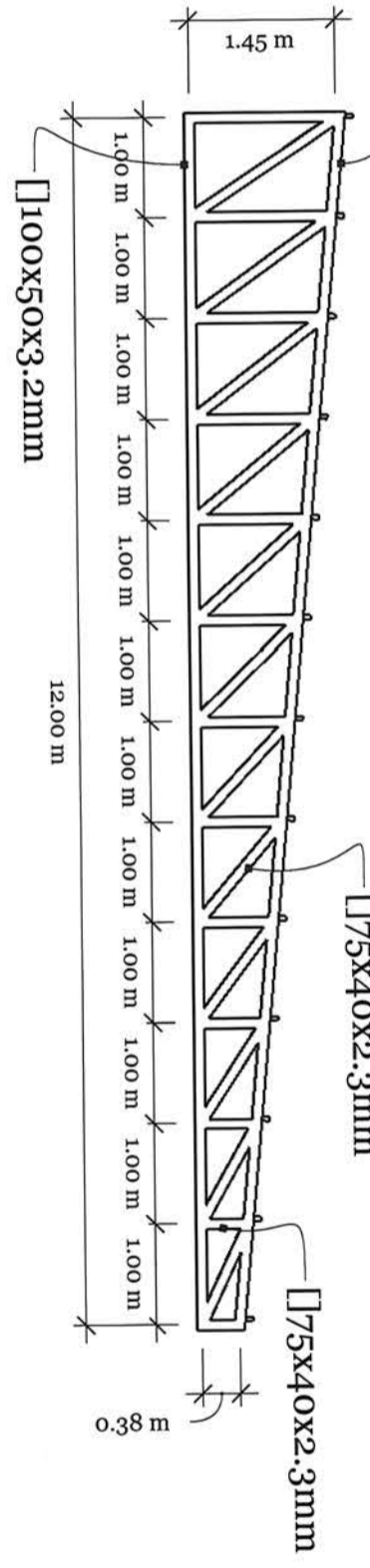

TRUSS-2
*drawing scale 1:75



ผู้อำนวยการ: **ดร.สุวิทย์ วัฒนศิริ**
 680 ถนนสุขุมวิท
 ตำบลท่าช้าง อำเภอเมือง
 จังหวัดสกลนคร 47000
 โทร. 042970021, 042970094
 โทรสาร: 042970022
 Email: webmaster@snru.ac.th



หัวหน้าโครงการ: **ดร.สุวิทย์ วัฒนศิริ**
 680 ถนนสุขุมวิท
 ตำบลท่าช้าง อำเภอเมือง
 จังหวัดสกลนคร 47000
 โทร. 042970197 IP PHONE 141

ชื่อโครงการ: **โครงการก่อสร้างอาคารอเนกประสงค์**
 วิศวกร: **ดร.สุวิทย์ วัฒนศิริ**
 วิศวกรผู้ควบคุม: **ดร.สุวิทย์ วัฒนศิริ**
 วิศวกรผู้ตรวจสอบ: **ดร.สุวิทย์ วัฒนศิริ**
 วิศวกรผู้ร่าง: **ดร.สุวิทย์ วัฒนศิริ**
 วิศวกรผู้คำนวณ: **ดร.สุวิทย์ วัฒนศิริ**
 วิศวกรผู้เขียน: **ดร.สุวิทย์ วัฒนศิริ**
 วิศวกรผู้พิมพ์: **ดร.สุวิทย์ วัฒนศิริ**
 วิศวกรผู้ตรวจ: **ดร.สุวิทย์ วัฒนศิริ**
 วิศวกรผู้แก้ไข: **ดร.สุวิทย์ วัฒนศิริ**
 วิศวกรผู้ส่ง: **ดร.สุวิทย์ วัฒนศิริ**
 วิศวกรผู้รับ: **ดร.สุวิทย์ วัฒนศิริ**
 วิศวกรผู้ส่ง: **ดร.สุวิทย์ วัฒนศิริ**
 วิศวกรผู้รับ: **ดร.สุวิทย์ วัฒนศิริ**

LEGENDS & ABBREVIATIONS

SYMBOL	DESCRIPTION
	LAVATORY
	WATER CLOSET, FLUSH TANK
	WATER CLOSET, FLUSH VALVE
	HOSE BIBB
	AIR VENT CAP
	MANHOLE WITH CONCRETE COVER FOR DRAINAGE PUMP
	GREASE TRAP (GT)
	WATER METER, VOLUME MEASUREMENT
	STRAINER
	CHECK VALVE
	PLANTING DRAIN
	BUTTERFLY VALVE
	URINAL
	MANHOLE

LEGENDS & ABBREVIATIONS

SYMBOL	DESCRIPTION
RL	RAIN LEADER
A/C	ABOVE CEILING
B/F	BELOW FLOOR
U/G	UNDERGROUND
T/A	TO ABOVE
T/B	TO BELOW
CW	COLD WATER PIPE, GSP CLASS MEDIUM
S	SOIL PIPE, PVC CLASS 8.5
W	WASTEWATER PIPE, PVC CLASS 8.5
KW	KITCHEN WASTEWATER PIPE, PVC CLASS 8.5
V	VENT PIPE, PVC CLASS 8.5
RL	RAIN LEADER, PVC CLASS 8.5
ICO	CLEAN OUT
FCO	FLOOR CLEANOUT
FD	FLOOR DRAIN
RD	ROOF DRAIN
BV	BALL VALVE
GV	GATE VALVE

DRAWING LIST

DWG. NO.	DESCRIPTION
SN-01	LEGENDS & ABBREVIATION
SN-02	WATER SUPPLY & SANITARY SYSTEM DIAGRAM
SN-03	แปลนระบบประปาชั้น 1
SN-04	แปลนระบบประปาชั้น 2
SN-05	แปลนระบบประปาชั้น 3
SN-06	แปลนระบบสุขาภิบาล และระบบระบายน้ำชั้น 1
SN-07	แปลนระบบสุขาภิบาล และระบบระบายน้ำชั้น 2
SN-08	แปลนระบบสุขาภิบาล และระบบระบายน้ำชั้น 3
SN-09	แปลนระบบสุขาภิบาล และระบบระบายน้ำชั้น 1
SN-10	แปลนระบบประปาและระบบสุขาภิบาลห้องน้ำชั้น 1
SN-11	แปลนระบบประปาและระบบสุขาภิบาลห้องน้ำชั้น 2
SN-12	แปลนระบบประปาและระบบสุขาภิบาลห้องน้ำชั้น 3
SN-13	แปลนขยายถังเก็บน้ำประปาและถังเก็บน้ำเสีย
SN-14	แปลนมาตรฐาน 1
SN-15	แปลนมาตรฐาน 2
SN-16	แปลนมาตรฐาน 3
SN-17	แปลนมาตรฐาน 4

SANITARY INSTALLATION

SANITARY FIXTURE	SUPPLY WATER	SOIL PIPE	WASTE PIPE	VENT PIPE	REMARKS
WATER CLOSET (TANK)	1/2"(15)	4" (100)	-	2"(50)	-
WATER CLOSET (FLUSH)	1"(25)	4" (100)	-	2"(50)	-
URINAL (ANGLE V)	1/2"(15)	4" (100)	-	1 1/2"(40)	-
URINAL (FLASH V)	3/4"(20)	4" (100)	-	1 1/2"(40)	-
LAVATORY	1/2"(15)	-	2"(50)	1 1/2"(40)	-
BATH TUB	1/2"(15)	-	2"(50)	-	-
SURVIVE SINK	1/2"(15)	-	2"(50)	1 1/4"(30)	-
STAINLESS SINK	-	-	2"(50)	1 1/4"(30)	-
FLOOR DRAIN	-	-	3"(80)	-	-

MATERIALS

ITEM (ABBREVIATION)	MATERIAL
ท่อระบายน้ำจากห้องน้มนั่งยอง (CW)	ท่อ HDPE PN.10, DIN8074/8075, ISO R161 or TIS.982-2548
ท่อระบายน้ำประปา (ภายในอาคาร) (CW)	ท่อ PB ชั้น 13.5, 160PSI, 910-2532, ASTM D-3309
ท่อระบายน้ำเสีย (ภายในอาคาร) (W)	ท่อ PVC ชั้น 8.5, TIS.17-2532
ท่อระบายน้ำเสียออกอาคาร (W)	ท่อ PVC ชั้น 8.5, TIS.17-2532
ท่อระบายน้ำได้โทร (ในอาคาร) (S)	ท่อ PVC ชั้น 8.5, TIS.17-2532
ท่อระบายน้ำได้โทร (นอกอาคาร) (S)	ท่อ PVC ชั้น 8.5, TIS.17-2532
ท่อระบายน้ำได้โทร (S)	ท่อ PVC ชั้น 8.5, TIS.17-2532
ท่อระบายน้ำได้โทร (KW)	ท่อ PVC ชั้น 8.5, TIS.17-2532
ท่อระบายน้ำได้โทร (V)	ท่อ PVC ชั้น 8.5, TIS.17-2532
ท่อระบายน้ำฝน (ในอาคาร) (RL)	ท่อ PVC ชั้น 8.5, TIS.17-2532
ท่อระบายน้ำฝน (นอกอาคาร) (RL)	ท่อ PVC ชั้น 8.5, TIS.17-2532



เจ้าพนักงาน:
นายวิชาญ สันติสุขกุล
 680 ถนนเฉลิมฉลองชัย
 ตำบลท่าขอนยาง อำเภอกันทรวิชัย
 จังหวัดกาฬสินธุ์ 47000
 โทร. 042970021, 042970094
 โทรสาร. 042970022
 E-mail: webmaster@snu.ac.th



โครงการ: ก่อสร้างอาคารอเนกประสงค์
 680 ถนนเฉลิมฉลองชัย
 ตำบลท่าขอนยาง อำเภอกันทรวิชัย
 จังหวัดกาฬสินธุ์ 47000
 โทร. 042970197 IP PHONE 141

ชื่อโครงการ: WATER SUPPLY &
 SANITARY SYSTEM DIAGRAM

วันที่: 02/17

ผู้จัดทำ: [Signature]

ผู้ตรวจสอบ: [Signature]

ผู้อนุมัติ: [Signature]

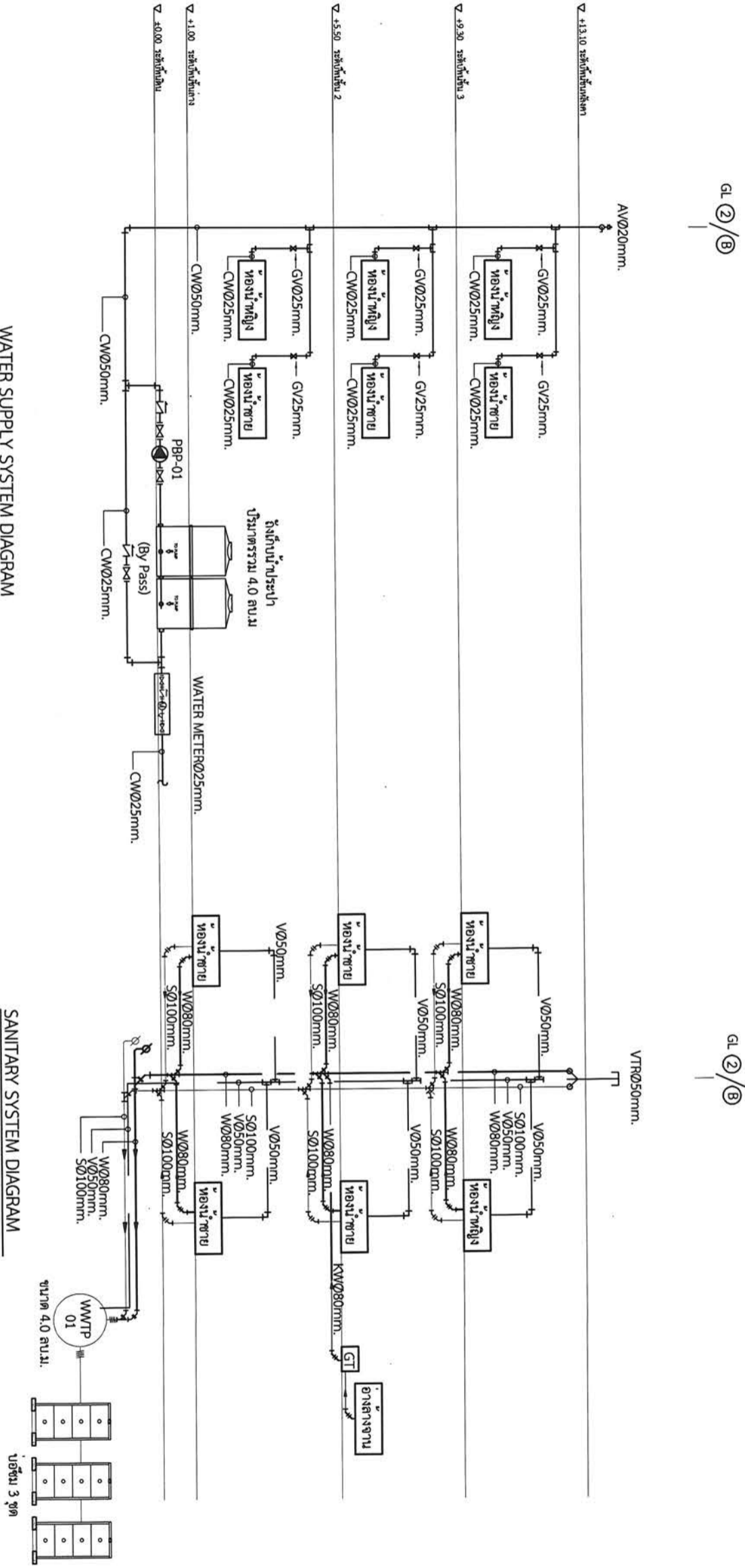

PUMP SCHEDULE

DESCRIPTION	SPECIFICATION	TOTAL AMOUNT (SET)	CAPACITY/EACH			LOCATION		
			FLOWRATE (m³/3/m.)	TDH (m)	SPEED (rpm)		V/PHASE/Hz	
PACKAGED BOOSTER PUMP	CENTRIFUGAL PUMP PRESSURE TANK 100 LITRE	1	>1.2	25	<3000	220V/1/50	0.75	@ GROUND FLOOR

สัญญา: SN-02

วันที่: 02/17

ผู้จัดทำ: [Signature]

ผู้ตรวจสอบ: [Signature]

ผู้อนุมัติ: [Signature]

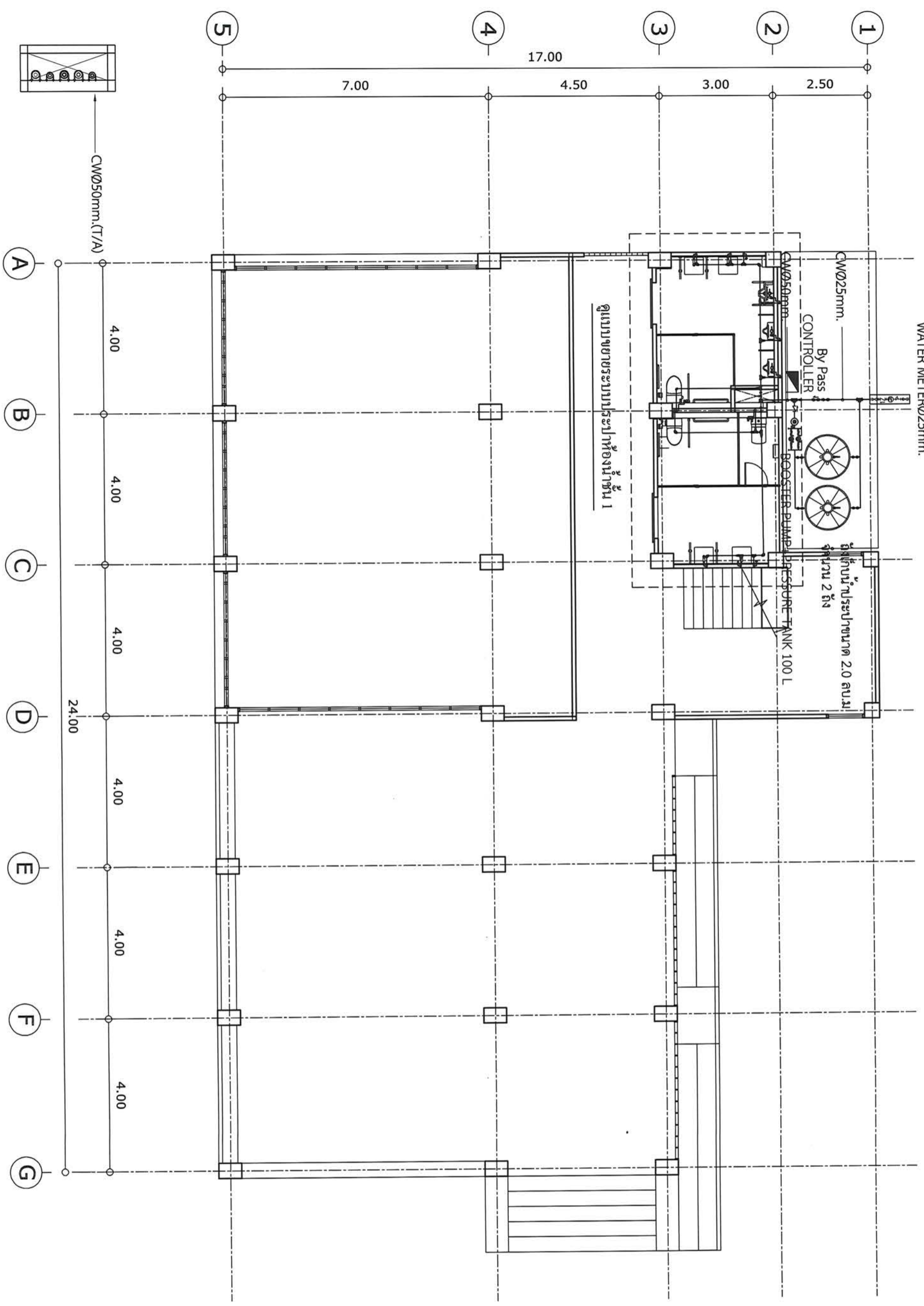

แปลนระบบประปาชั้น 1
scale 1 : 100

โครงการ :
ก่อสร้างอาคารอเนกประสงค์
ปฏิบัติการด้านวิทยาศาสตร์
และเทคโนโลยี



ชื่อโครงการ :
มหาวิทยาลัยราชภัฏนครราชสีมา
680 ถนนมิตรภาพ อำเภอเมือง
สกลนคร ๔๗๐๐๐
โทร. 042970021, 042970094
โทรสาร 042970022
Email webmaster@srvn.ac.th

ผู้จัดทำ :
นางสาว สรภภัชชา
นางสาว สรภภัชชา

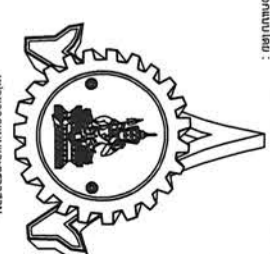

มหาวิทยาลัยราชภัฏนครราชสีมา
จังหวัดสกลนคร
680 ถนนมิตรภาพ
อำเภอเมือง สกลนคร ๔๗๐๐๐
โทร. 042970197 IP PHONE 141

อนุมัติ :
นางสาว สรภภัชชา ๓-๓๐ 18817
นางสาว สรภภัชชา ๓-๓๐ 18817

นางสาว สรภภัชชา ๓-๓๐ 18817
นางสาว สรภภัชชา ๓-๓๐ 18817

นางสาว สรภภัชชา ๓-๓๐ 18817
นางสาว สรภภัชชา ๓-๓๐ 18817

นางสาว สรภภัชชา ๓-๓๐ 18817
นางสาว สรภภัชชา ๓-๓๐ 18817

นางสาว สรภภัชชา ๓-๓๐ 18817
นางสาว สรภภัชชา ๓-๓๐ 18817

นางสาว สรภภัชชา ๓-๓๐ 18817
นางสาว สรภภัชชา ๓-๓๐ 18817

นางสาว สรภภัชชา ๓-๓๐ 18817
นางสาว สรภภัชชา ๓-๓๐ 18817

นางสาว สรภภัชชา ๓-๓๐ 18817
นางสาว สรภภัชชา ๓-๓๐ 18817

นางสาว สรภภัชชา ๓-๓๐ 18817
นางสาว สรภภัชชา ๓-๓๐ 18817

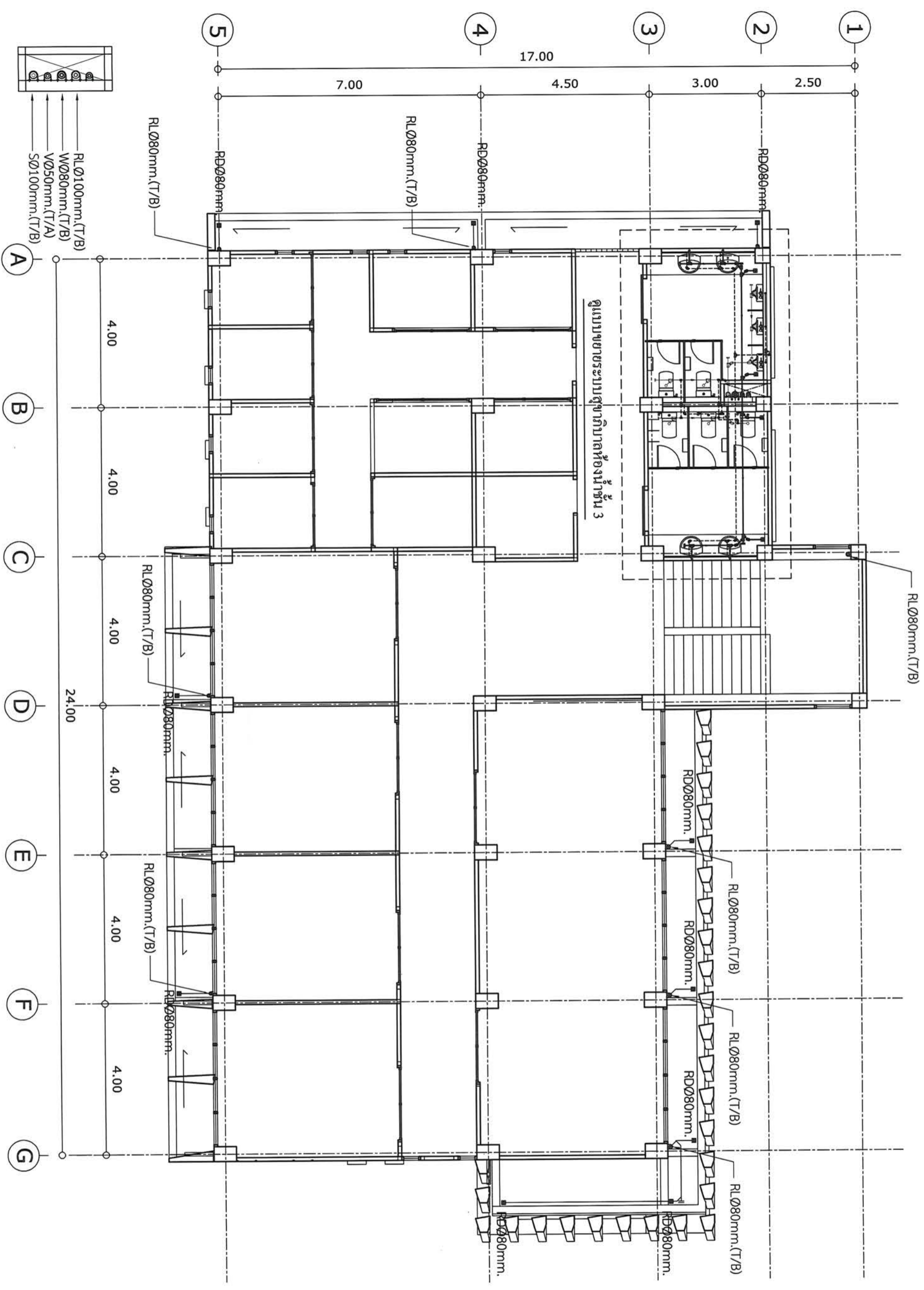

ดูแบบขยายระบบสุขาภิบาลห้องน้ำชั้น 3



แปลนระบบสุขาภิบาล และระบบระบายน้ำชั้น 3
Scale 1 : 100

โครงการ:
ก่อสร้างอาคารอเนกประสงค์
ปฏิบัติการด้านวิทยาศาสตร์
และเทคโนโลยี



โรงเรียนพระครู:
มหาวิทยาลัยราชภัฏนครราชสีมา
680 ถนนมิตรภาพ ตำบลสุรนารี
อำเภอเมือง นครราชสีมา 31000
โทร. 042970021, 042970094
โทรสาร. 042970022
E-mail: wph@rajabhat.ac.th
www.rajabhat.ac.th

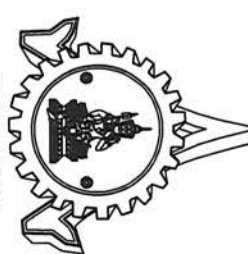

มหาวิทยาลัย:
มหาวิทยาลัยราชภัฏนครราชสีมา
680 ถนนมิตรภาพ ตำบลสุรนารี
อำเภอเมือง นครราชสีมา 31000
โทร. 042970197 IP PHONE 141

อาคารที่ :
อาคาร 3 ชั้น 16817
เลขที่โครงการ :
เลขที่โครงการ : 10799
เลขที่อาคาร : 37447
เลขที่ห้อง : 38667
เลขที่โต๊ะ : 46810

ชื่ออาจารย์ :
นายสมชาย งามงาม 42446
ชื่ออาจารย์ :
นายสมชาย งามงาม 10799
ชื่ออาจารย์ :
นายสมชาย งามงาม 37447
ชื่ออาจารย์ :
นายสมชาย งามงาม 38667
ชื่ออาจารย์ :
นายสมชาย งามงาม 46810

ชื่ออาจารย์ :
นายสมชาย งามงาม 42446
ชื่ออาจารย์ :
นายสมชาย งามงาม 10799
ชื่ออาจารย์ :
นายสมชาย งามงาม 37447
ชื่ออาจารย์ :
นายสมชาย งามงาม 38667
ชื่ออาจารย์ :
นายสมชาย งามงาม 46810

ชื่ออาจารย์ :
นายสมชาย งามงาม 42446
ชื่ออาจารย์ :
นายสมชาย งามงาม 10799
ชื่ออาจารย์ :
นายสมชาย งามงาม 37447
ชื่ออาจารย์ :
นายสมชาย งามงาม 38667
ชื่ออาจารย์ :
นายสมชาย งามงาม 46810

ชื่ออาจารย์ :	นายสมชาย งามงาม 42446
ชื่ออาจารย์ :	นายสมชาย งามงาม 10799
ชื่ออาจารย์ :	นายสมชาย งามงาม 37447
ชื่ออาจารย์ :	นายสมชาย งามงาม 38667
ชื่ออาจารย์ :	นายสมชาย งามงาม 46810



ชื่อโครงการ :
มหาวิทยาลัยราชภัฏนครสวรรค์
680 ถนนปิ่นเกล้า
อำเภอ 3 อำเภอ 47000
โทร. 042970021, 042970094
โทรสาร. 042970022
Email: webmaster@snru.ac.th

ชื่อคนทำแบบ :
นางสาวศศิธร ธรรมสุภัทรา

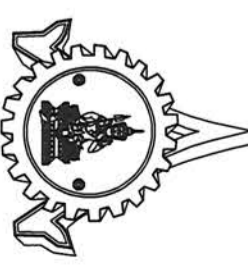

มหาวิทยาลัยราชภัฏนครสวรรค์
คณะวิทยาศาสตร์
680 ถนนปิ่นเกล้า
อำเภอ 3 อำเภอ 47000
โทร. 042970197 IP PHONE 141

สถานที่ :
นครสวรรค์ โทร. 16817

ชื่อครูประจำชั้น :
ดร.พรเทพ ฤทธิสาร นว.107/99

นายอดิศักดิ์ วัฒนพานิช นว.374/47

นายพิเชษฐ วัฒนพานิช นว.386/67

นายสุวิทย์ วัฒนพานิช นว.468/10

ชื่อรุ่นวิชา :
วิศวกรรมศาสตรบัณฑิต สาขาวิศวกรรมเครื่องกล

ชื่อรุ่นวิชา :
วิศวกรรมศาสตรบัณฑิต สาขาวิศวกรรมเครื่องกล

ชื่อรุ่นวิชา :
วิศวกรรมศาสตรบัณฑิต สาขาวิศวกรรมเครื่องกล

ชื่อรุ่นวิชา :
วิศวกรรมศาสตรบัณฑิต สาขาวิศวกรรมเครื่องกล

ชื่อรุ่นวิชา :
วิศวกรรมศาสตรบัณฑิต สาขาวิศวกรรมเครื่องกล

ชื่อรุ่นวิชา :
วิศวกรรมศาสตรบัณฑิต สาขาวิศวกรรมเครื่องกล

ชื่อรุ่นวิชา :
วิศวกรรมศาสตรบัณฑิต สาขาวิศวกรรมเครื่องกล

ชื่อรุ่นวิชา :
วิศวกรรมศาสตรบัณฑิต สาขาวิศวกรรมเครื่องกล

ชื่อรุ่นวิชา :
วิศวกรรมศาสตรบัณฑิต สาขาวิศวกรรมเครื่องกล

ชื่อรุ่นวิชา :
วิศวกรรมศาสตรบัณฑิต สาขาวิศวกรรมเครื่องกล

ชื่อรุ่นวิชา :
วิศวกรรมศาสตรบัณฑิต สาขาวิศวกรรมเครื่องกล

ชื่อรุ่นวิชา :
วิศวกรรมศาสตรบัณฑิต สาขาวิศวกรรมเครื่องกล

ชื่อรุ่นวิชา :
วิศวกรรมศาสตรบัณฑิต สาขาวิศวกรรมเครื่องกล

ชื่อรุ่นวิชา :
วิศวกรรมศาสตรบัณฑิต สาขาวิศวกรรมเครื่องกล

ชื่อรุ่นวิชา :
วิศวกรรมศาสตรบัณฑิต สาขาวิศวกรรมเครื่องกล

ชื่อรุ่นวิชา :
วิศวกรรมศาสตรบัณฑิต สาขาวิศวกรรมเครื่องกล

ชื่อรุ่นวิชา :
วิศวกรรมศาสตรบัณฑิต สาขาวิศวกรรมเครื่องกล

ชื่อรุ่นวิชา :
วิศวกรรมศาสตรบัณฑิต สาขาวิศวกรรมเครื่องกล

ชื่อรุ่นวิชา :
วิศวกรรมศาสตรบัณฑิต สาขาวิศวกรรมเครื่องกล

ชื่อรุ่นวิชา :
วิศวกรรมศาสตรบัณฑิต สาขาวิศวกรรมเครื่องกล

ชื่อรุ่นวิชา :
วิศวกรรมศาสตรบัณฑิต สาขาวิศวกรรมเครื่องกล

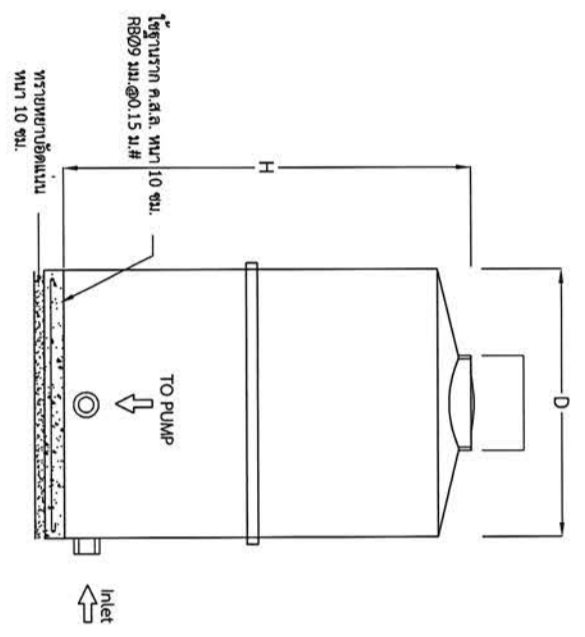

รูปด้านถึงกับน้ำประปา

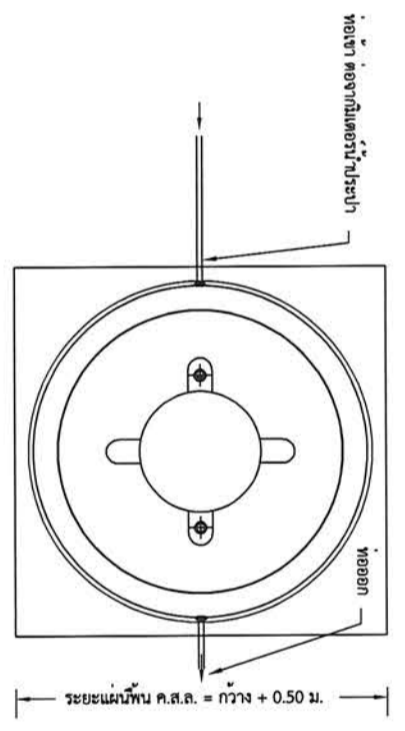

แปลนถึงกับน้ำประปา

- รายการวัสดุ**
1. ตัวถังทำด้วยโพลีเอทิลีน (MDPE) มอก. 816-2538
 2. ผนังถัง 2 ชั้น ชั้นภายในเป็นเจซีซี
 3. ผู้ปิดทำด้วย ABS พร้อมแหวนรองและซีต็อก
 4. ข้อต่อเข้า-ออก เป็นเกลียวในทองเหลือง
 5. อุปกรณ์ประกอบสิ่งเพิ่มเติม - ลูกกลอย, ท่อดูดและพุทวารแล้ว

ปริมาณ (ลิตร)	D (mm.)	H (mm.)	d (mm.)	ขนาดท่อเข้า (mm.)	ขนาดท่อออก (mm.)
2000	1160	2160	400	25	50

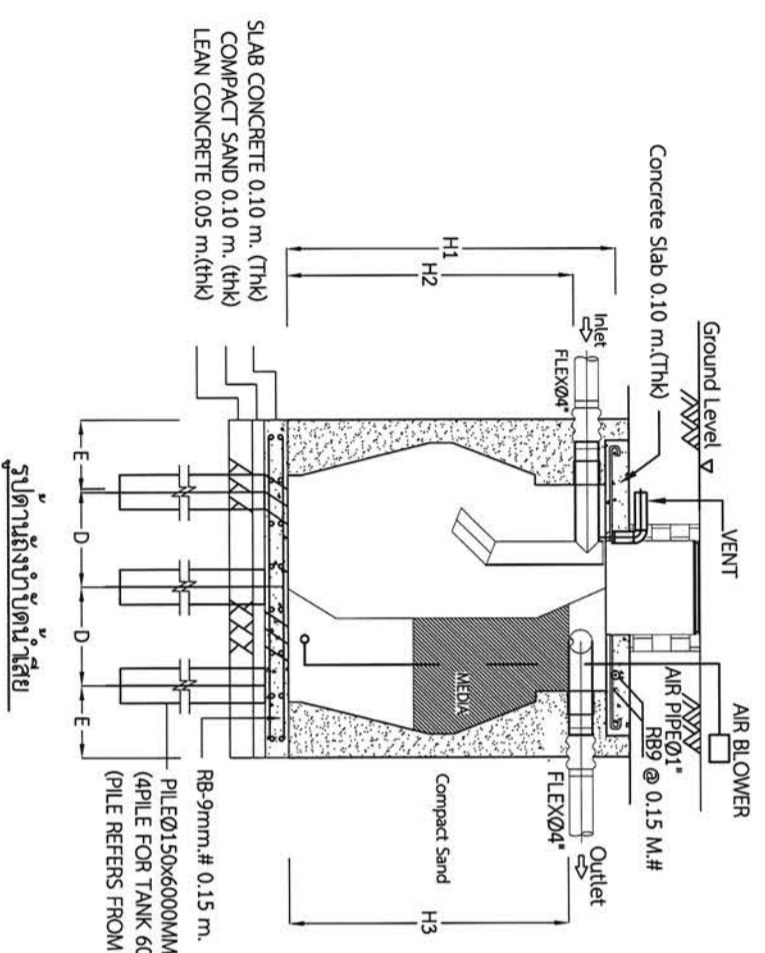

รูปด้านถึงกับน้ำประปา

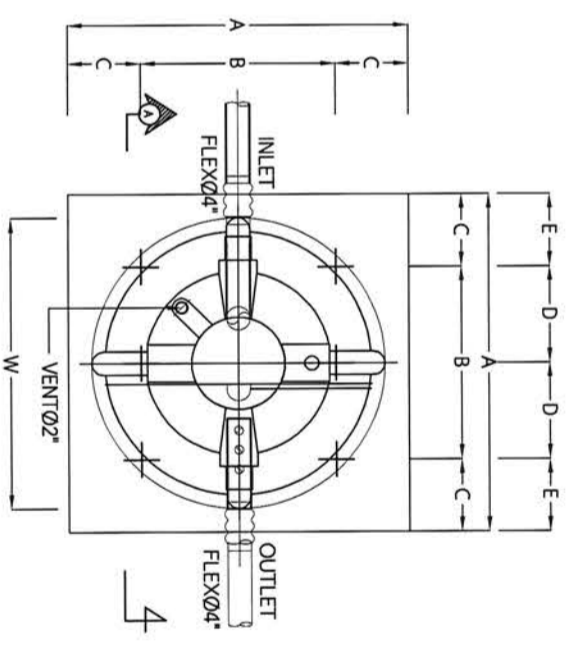

แปลนถึงกับน้ำประปา

Volume	Dimension (mm.)						Diameter Pipe (mm.)				
	H1	H2	H3	W	A	B	C	D	E	Vent Pipe	In/Out Pipe
4000	2120	1930	1900	1650	1850	925	462	463	462	25	100



ชื่อโครงการ: **มหาวิทยาลัยราชภัฏสกลนคร**
680 ถนนสุนทรวิจิตร
เมืองสกลนคร 47000
โทร. 042970021, 042970094
โทรสาร: 042970022
E-mail: webmaster@snru.ac.th

ชื่ออาจารย์: **ดร.สุวิมล ทรัพย์นิเทศ**
ชื่อผู้จัดทำ: **สุวิมล ทรัพย์นิเทศ**

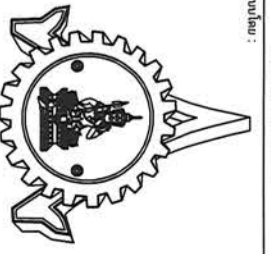

ชื่อหน่วยงาน: **มหาวิทยาลัยราชภัฏสกลนคร**
คณะวิศวกรรมศาสตร์
สาขาวิชา
680 ถนนสุนทรวิจิตร
เมืองสกลนคร 47000
โทร. 042970197 IP PHONE 141

อนุมัติ: **ดร.สุวิมล ทรัพย์นิเทศ**
วันที่อนุมัติ: **15/11/17**
ชื่อโครงการ: **โครงการก่อสร้างอาคารอเนกประสงค์**
รหัสโครงการ: **10799**
รหัสวิชา: **31447**
ชื่อผู้จัดทำ: **สุวิมล ทรัพย์นิเทศ**
เลขที่ประจำตัว: **46810**
ชื่ออาจารย์: **ดร.สุวิมล ทรัพย์นิเทศ**
เลขที่ประจำตัว: **42446**
ชื่อโครงการ: **โครงการก่อสร้างอาคารอเนกประสงค์**
รหัสโครงการ: **10799**
รหัสวิชา: **31447**
ชื่อผู้จัดทำ: **สุวิมล ทรัพย์นิเทศ**
เลขที่ประจำตัว: **46810**
ชื่ออาจารย์: **ดร.สุวิมล ทรัพย์นิเทศ**
เลขที่ประจำตัว: **42446**
ชื่อโครงการ: **โครงการก่อสร้างอาคารอเนกประสงค์**
รหัสโครงการ: **10799**
รหัสวิชา: **31447**
ชื่อผู้จัดทำ: **สุวิมล ทรัพย์นิเทศ**
เลขที่ประจำตัว: **46810**
ชื่ออาจารย์: **ดร.สุวิมล ทรัพย์นิเทศ**
เลขที่ประจำตัว: **42446**

อนุมัติ: **ดร.สุวิมล ทรัพย์นิเทศ**
วันที่อนุมัติ: **15/11/17**
ชื่อโครงการ: **โครงการก่อสร้างอาคารอเนกประสงค์**
รหัสโครงการ: **10799**
รหัสวิชา: **31447**
ชื่อผู้จัดทำ: **สุวิมล ทรัพย์นิเทศ**
เลขที่ประจำตัว: **46810**
ชื่ออาจารย์: **ดร.สุวิมล ทรัพย์นิเทศ**
เลขที่ประจำตัว: **42446**

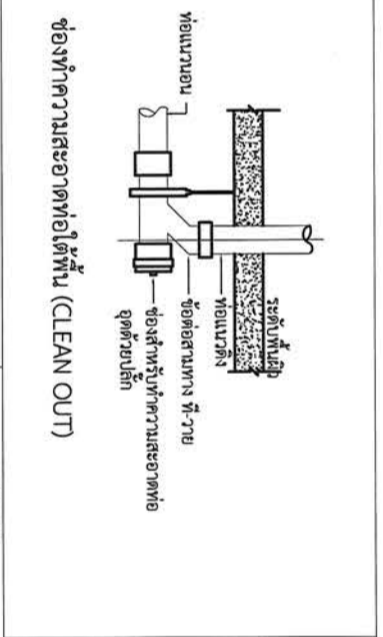

ROOF DRAIN (RD)

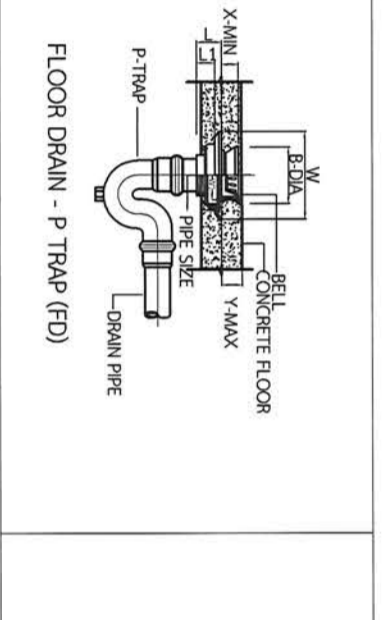

FLOOR DRAIN - P TRAP (FD)

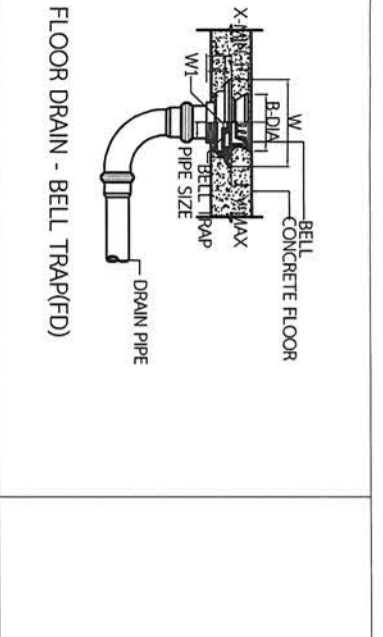

FLOOR DRAIN - BELL TRAP (FD)

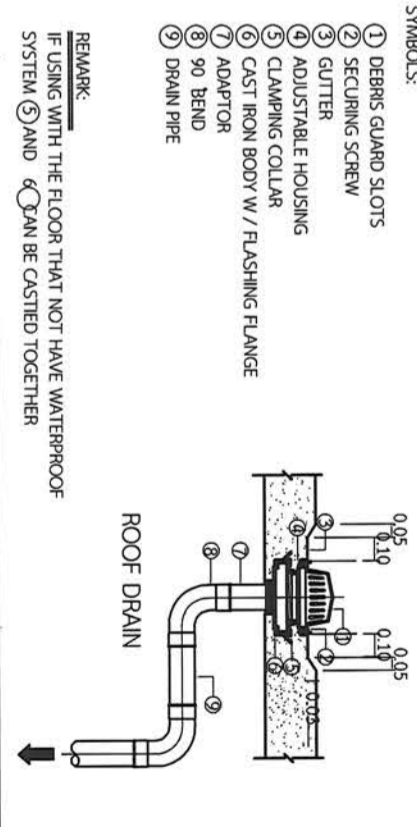

FLOOR CLEAN OUT

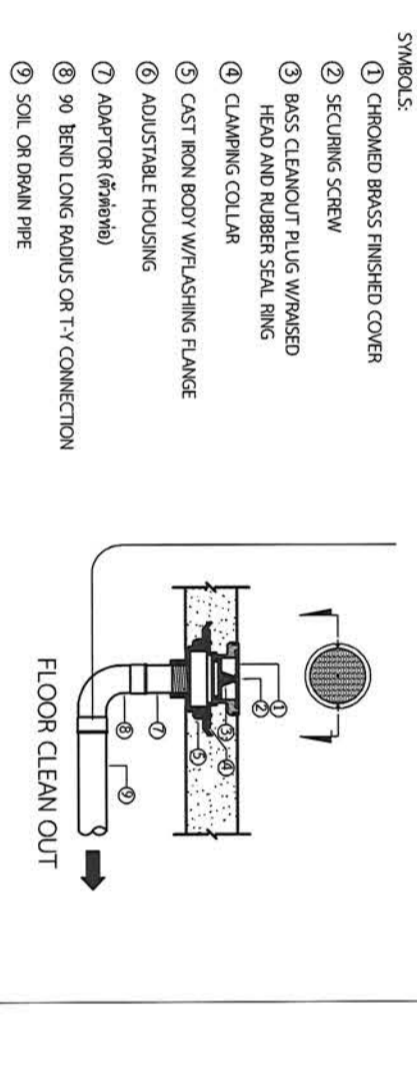

FLUSH TANK

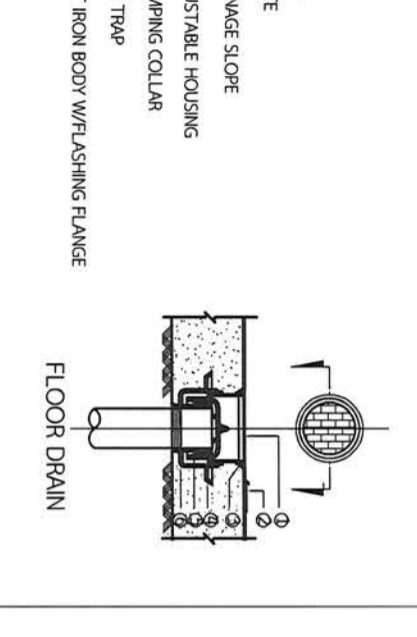

LAVATORY

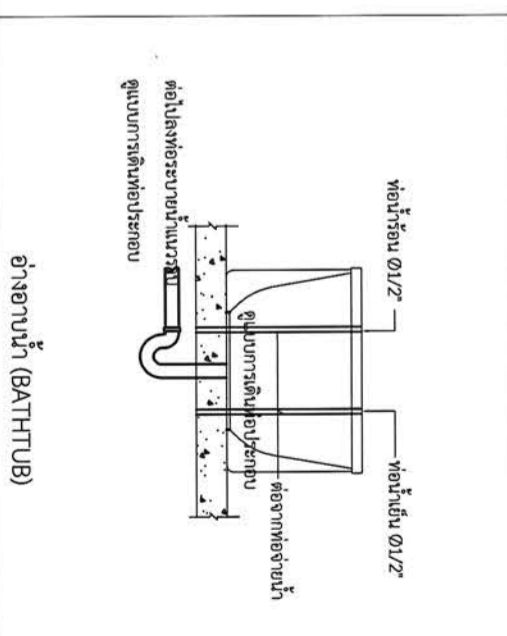

BATH TUB

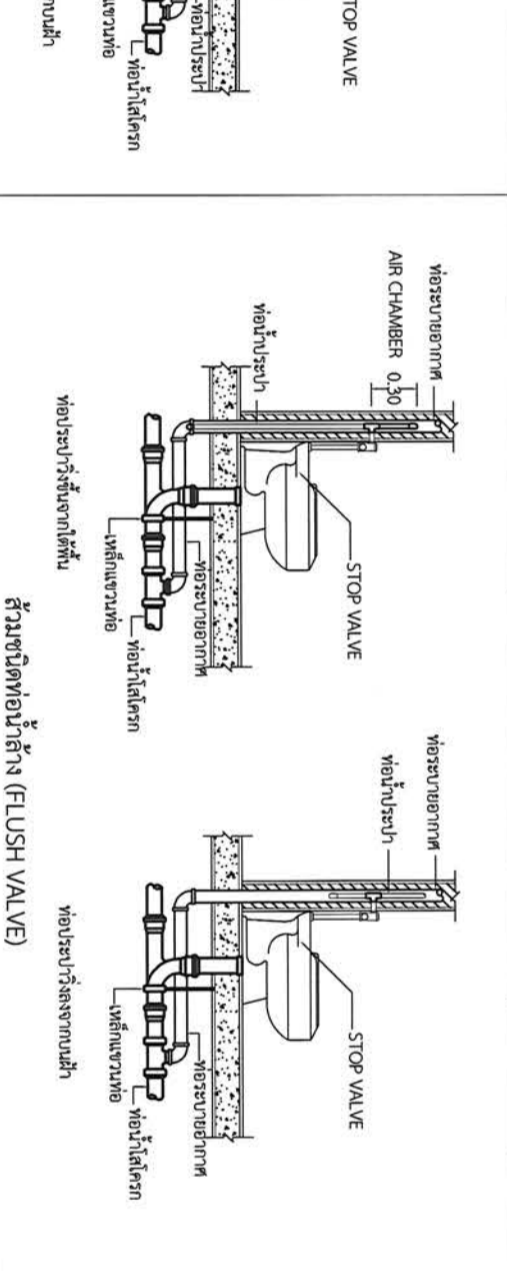

SHOWER

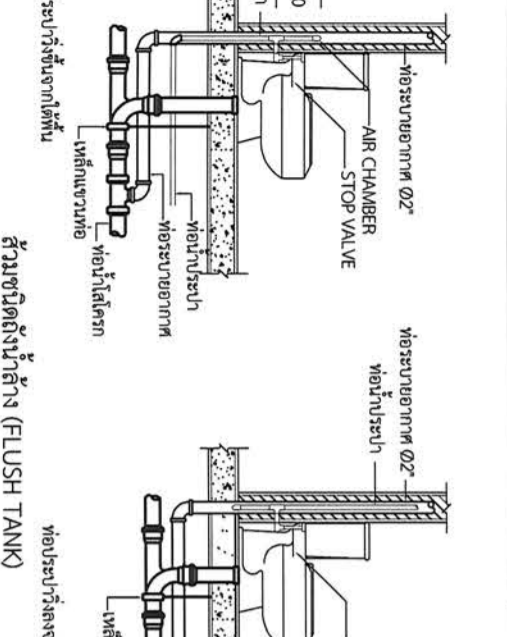

FLUSH VALVE

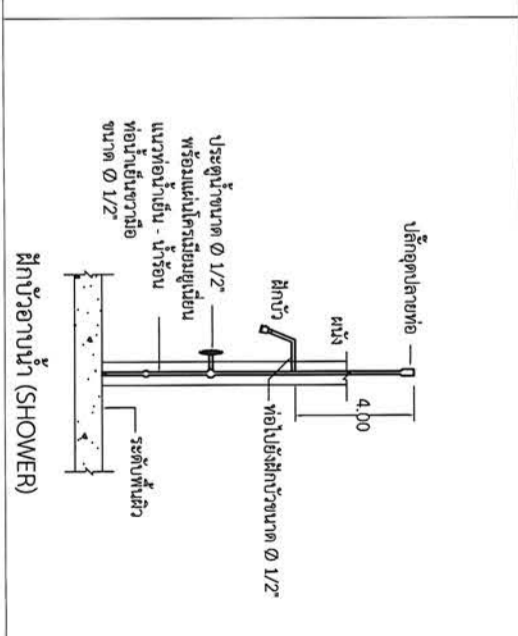

SHOWER

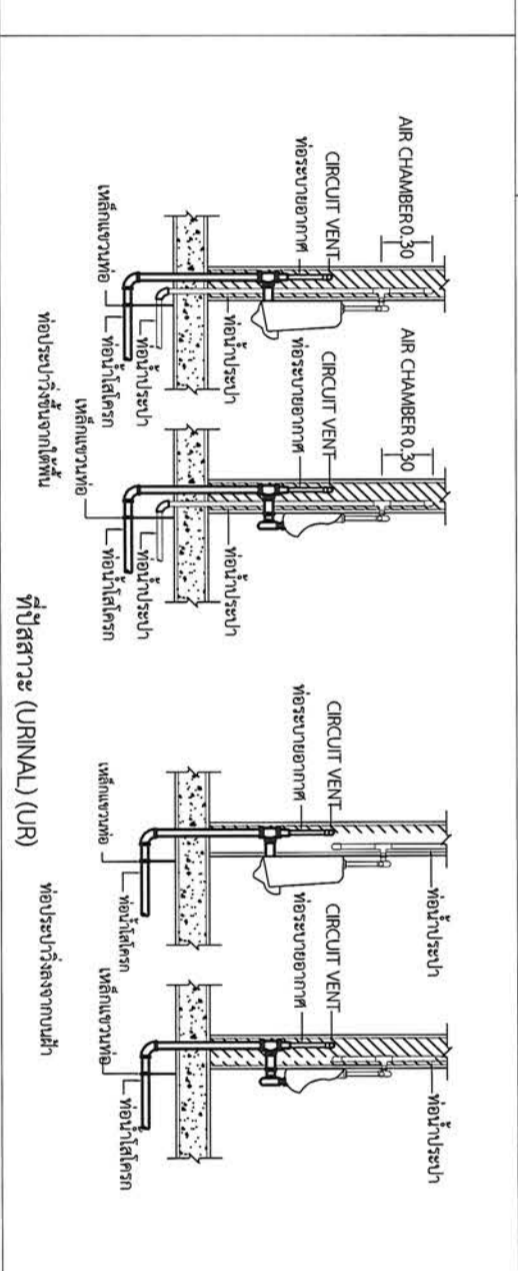

URINAL

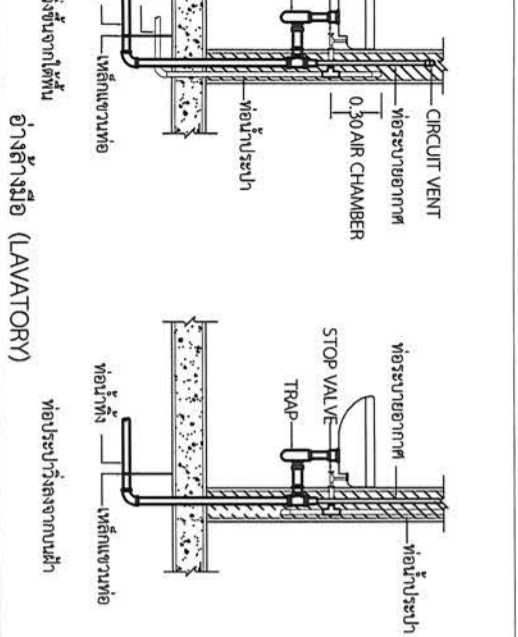

LAVATORY



ชื่อโครงการ: **มหาวิทยาลัยราชภัฏสกลนคร**
 680 หมู่ 10 ตำบลเมืองเก่า
 อำเภอเมืองสกลนคร 47000
 โทร. 042970021, 042970094
 โทรสาร. 042970022
 อีเมล: sn@snru.ac.th
สมชาย งามวิจิตร
 วิศวกร

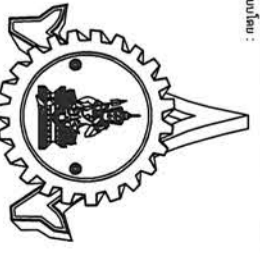

ที่ตั้งโครงการ: **มหาวิทยาลัยราชภัฏสกลนคร**
 หมู่ 10 ตำบลเมืองเก่า
 อำเภอเมืองสกลนคร 47000
 โทร. 042970197 IP PHONE 141

(STAINLESS STEEL HOSE CLAMP)

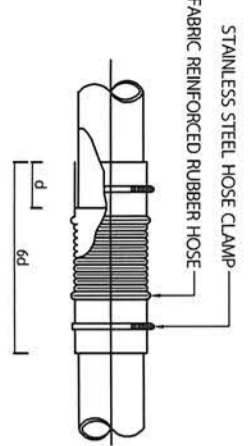

PIPE RISER

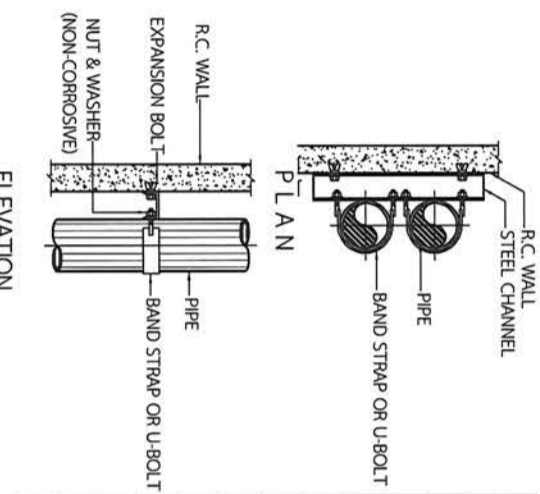

NOMINAL PIPE SIZE Ø	STEEL CHANNEL (MILLIMETRE)	EXPANSION BOLT	EXPANSION BOLT
Inch.	MM.	BOLT (MM.)	STRAP (MM.)
1/2	75x40x5	6	25x2
3/4	75x40x5	6	25x2
1	75x40x5	6	25x2
1 1/4	75x40x5	6	25x2
1 1/2	75x40x5	6	25x3
2	75x40x5	9	25x3
2 1/2	75x40x5	9	32x5
3	75x40x5	9	32x5
4	75x40x5	12	32x5
5	100x50x5	12	32x5
6	100x50x5	15	38x5

NOTES:
 1. ALL STEEL PARTS SHALL BE PAINTED WITH 2 COATS OF ANTI-RUST PAINT AND 1 COAT OF FINISHED PAINT OR AS SPECIFIED.
 2. A DIRT LEG AND BLOW-OFF VALVE SHALL BE PROVIDED ON EVERY RISERS

FLEXIBLE CONNECTION (SECTION & DISCHARGE SIDES)

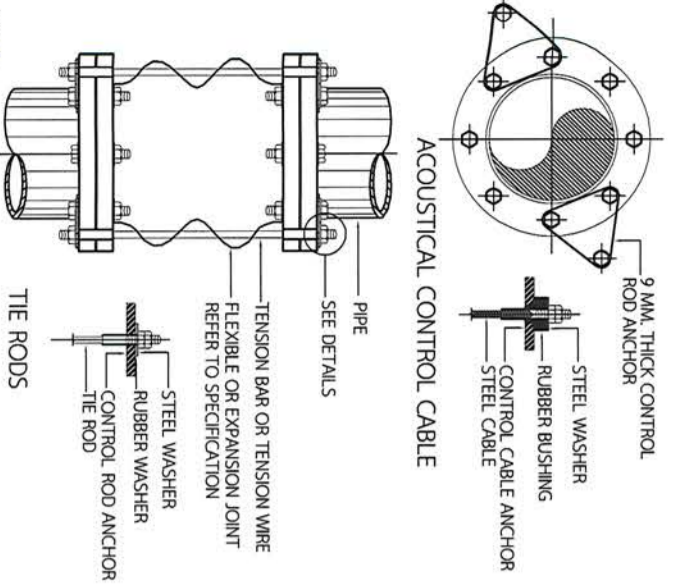

METHODS OF BUILDING ATTACHMENT TO VARIOUS TYPES OF STRUCTURES

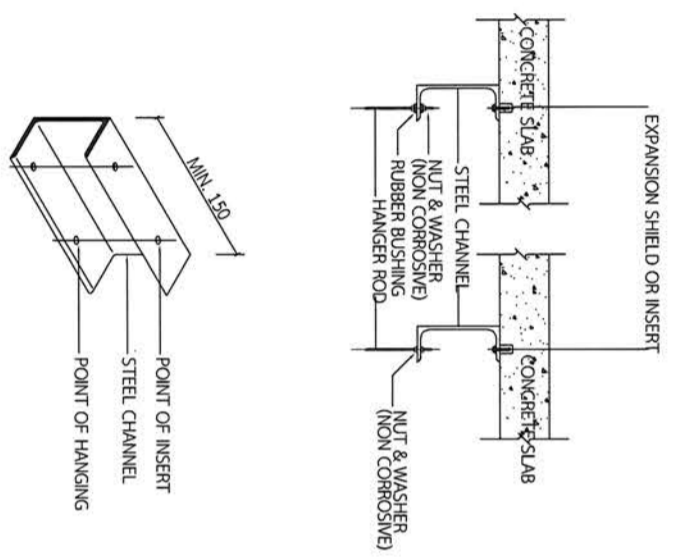

NOTE:
 VERTICAL PIPE INSTALLATION AS SHOWN.
 HORIZONTAL PIPE INSTALLATION SHALL BE THE SAME.

INSTALLATION OF WATER METER

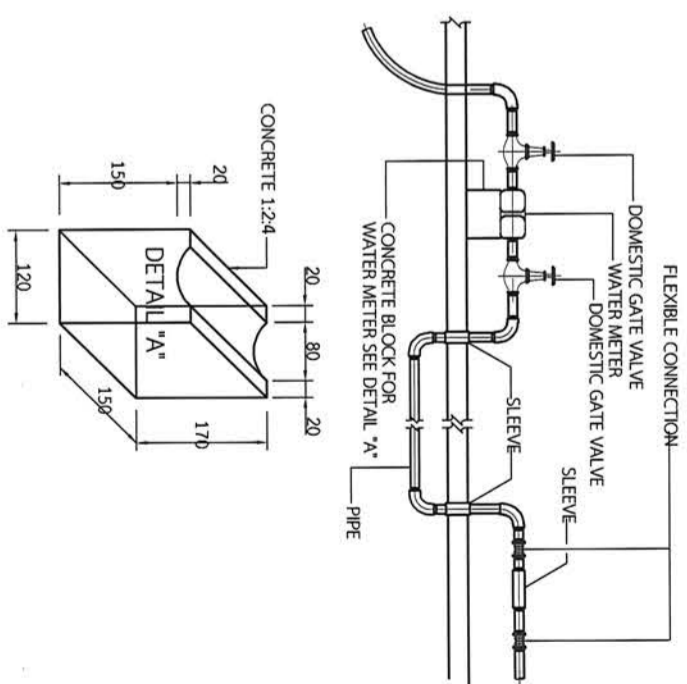

FIRE BARRIER INSTALLATION IN PIPE SHAFT

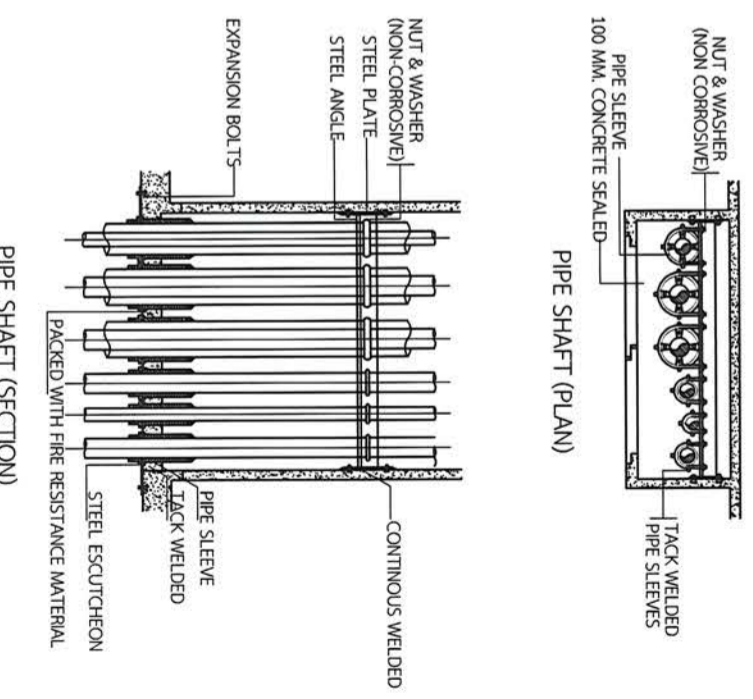

ชื่อโครงการ:	มหาวิทยาลัยราชภัฏสกลนคร
ที่ตั้งโครงการ:	หมู่ 10 ตำบลเมืองเก่า อำเภอเมืองสกลนคร 47000
ชื่อผู้จัดทำ:	สมชาย งามวิจิตร
ตำแหน่ง:	วิศวกร
วันที่:	17/17
ชื่อผู้ตรวจสอบ:	สมชาย งามวิจิตร
ตำแหน่ง:	วิศวกร
วันที่:	17/17
ชื่อผู้ตรวจสอบ:	สมชาย งามวิจิตร
ตำแหน่ง:	วิศวกร
วันที่:	17/17

มาตรฐานสายไฟฟ้า

- สายไฟฟ้าของแอดฮัมมอนด์จำนวน พีวีซี เป็นไปตาม มอก.11-2553
- สายไฟฟ้าอะลูมิเนียมแอดฮัมมอนด์จำนวน พีวีซี เป็นไปตาม มอก.293-2541
- การกำหนดสีของสายไฟฟ้าของแอดฮัมมอนด์จำนวน พีวีซี

- สายเฟส A, L1 กำหนดให้ใช้สายสีน้ำตาล (BROWN)
- สายเฟส B, L2 กำหนดให้ใช้สายสีดำ (BLACK)
- สายเฟส C, L3 กำหนดให้ใช้สายสีเทา (GRAY)
- สายนิวทรัล N กำหนดให้ใช้สายสีฟ้า (BLUE)
- สายป้องกันสายดิน PE, GND กำหนดให้ใช้สายสีเขียว หรือ เขียวแถบเหลือง (GREEN)

หมายเหตุ

- วงจรย่อยของระบบไฟฟ้าแสงสว่าง IEC 01 (THW) 2-2.5 Sqmm. in EMT 1/2" (ตามรูปแบบรายการ)
- วงจรย่อยของระบบไฟฟ้ากำลัง IEC 01 (THW) 2-2.5/G-2.5 Sqmm. in EMT 1/2" (ตามรูปแบบรายการ)
- วงจรหลักของระบบไฟฟ้าให้ติดตั้งตามตู้ LOAD CENTER PANEL นั้น ๆ

ข้อกำหนดอื่น ๆ

1. ขอบหม้อตัดลวดก่อนดำเนินการติดตั้ง
2. ขอบหม้อตัด SHOP DRAWING ก่อนดำเนินการติดตั้ง
3. เลือกใช้ผลิตภัณฑ์ตามรายการผลิตภัณฑ์มาตรฐานที่แนะนำให้ใช้สำหรับโครงการ
4. นำเสนอวัสดุและอุปกรณ์ไฟฟ้าจริง อย่างละ 1 ชุดต่อคณะกรรมการควบคุมงาน

TIS 11-2553 (New)

Insulation Color

1 Core : Not defined

2 Core :

3 Core :

4 Core :

5 Core :

Old	New
L1 Black	Brown
L2 Red	Black
L3 Blue	Gray
N Gray	Sky Blue
G Gray	Gray

มาตรฐาน IEC (IEC 60364-5-52)

Old	New
L1 Red	Brown
L2 Yellow	Black
L3 Blue	Gray
N White	White
G Green	Green

มาตรฐาน IEC (IEC 60364-5-52)

หมายเหตุ

- Wireway 75x100 mm. (Thickness = 0.8 mm.)
- Wireway 100x100 mm. (Thickness = 1.0 mm.)
- Wireway 100x150 mm. (Thickness = 1.0 mm.)
- Wireway 100x200 mm. Up to 150x300 mm. (Thickness = 1.2 mm.)

ผลิตภัณฑ์แนะนำสำหรับโครงการ

- สายไฟ = BCC, Thai Yazaki, Phelps Dodge
- ท่อร้อยสายไฟฟ้า = Arrow, Panasonic, Union, Nippon, Kota Steel
- ท่อพีวีซี = SCG, Haco
- รางวงจรเวย์ = Temco, KJL, Asefa, TIC
- ตู้ DB = TIC, Asefa, PMK, BSM
- ตู้ควบคุมไฟฟ้าประจำชั้น = ABB, Schneider, Seimen
- สายสื่อสาร = Inter Link หรือเทียบเท่า
- ตู้สื่อสาร = Inter Link, German Rack
- ไฟฉุกเฉิน/ป้ายเตือน = Delight, Sunny, BEC, Max bright
- พัดลมโคมจร, พัดลมดูดอากาศ = Hatari, Mitsubishi, Panasonic
- สวิตซ์ตั้งเวลา = Panasonic, Haco, Hi-Tek
- เครื่องปรับอากาศ (R32, R410A) = Daikin, Carrier, Mitsubishi
- ระบบปรับอากาศ (VRV/VRF) = Daikin, Carrier/Toshiba
- ฉนวนท่อแอร์ = Aeroflex
- รางครอบท่อ = SCG, M&E, Abco Leotech, One
- ถังดับเพลิง = Imperial, Fireman Rescue, Sun safety, Elide Fire, Saturn
- ปืนน้ำอัดลมชนิด = Hitachi, Gunforce, Mitsubishi
- Safety Breaker = Panasonic, Haco, Nation, Chang
- Isolate Switch = ABB, Schneider



โครงการ :
ก่อสร้างอาคารอเนกประสงค์
ปฏิบัติการด้านวิทยาศาสตร์
และเทคโนโลยี
และเทคนิคไทย

ชื่อโครงการ :
มหาวิทยาลัยราชภัฏนครราชสีมา
680 ถนนมิตรภาพ
อำเภอเมือง นครราชสีมา 31000
โทร. 042870021, 042870084
โทรสาร. 042870022
Email webmaster@snru.ac.th

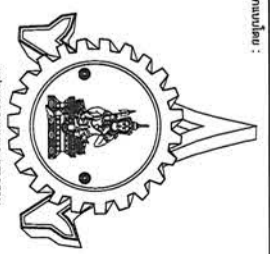

งานอนุมัติ :
นายวิชาญ งามวิจิตร
นายวิชาญ งามวิจิตร
680 ถนนมิตรภาพ
อำเภอเมือง นครราชสีมา 31000
โทร. 042870197 IP PHONE 141

นายวิชาญ งามวิจิตร น.ส. 16817
นายวิชาญ งามวิจิตร น.ส. 16817
นายวิชาญ งามวิจิตร น.ส. 16817
นายวิชาญ งามวิจิตร น.ส. 16817
นายวิชาญ งามวิจิตร น.ส. 16817
นายวิชาญ งามวิจิตร น.ส. 16817
นายวิชาญ งามวิจิตร น.ส. 16817
นายวิชาญ งามวิจิตร น.ส. 16817
นายวิชาญ งามวิจิตร น.ส. 16817
นายวิชาญ งามวิจิตร น.ส. 16817

นายวิชาญ งามวิจิตร น.ส. 16817
นายวิชาญ งามวิจิตร น.ส. 16817
นายวิชาญ งามวิจิตร น.ส. 16817
นายวิชาญ งามวิจิตร น.ส. 16817
นายวิชาญ งามวิจิตร น.ส. 16817
นายวิชาญ งามวิจิตร น.ส. 16817
นายวิชาญ งามวิจิตร น.ส. 16817
นายวิชาญ งามวิจิตร น.ส. 16817
นายวิชาญ งามวิจิตร น.ส. 16817
นายวิชาญ งามวิจิตร น.ส. 16817

ชื่อโครงการ	งานอนุมัติ	อนุมัติ
0	Final Issue	-
1	Construction Issue	-
หมายเหตุ : มีเอกสารอนุมัติจากผู้เกี่ยวข้อง		
หมายเลข	DDI 348	model
จำนวนชุดพิมพ์	-	EE-01

ข้อกำหนดงานไฟฟ้าและสื่อสาร 1

ALL DRAWING ARE THE PROPERTY OF
Sakon Nakhon Rajabhat University and cannot be used
or reproduced without the prior permission

Type A = LED Panel Luminaire
 IP Rating : 20
 Power Supply : 220VAC 50Hz
 Power : 40 W
 Lamp Output : >4,200 lm
 Lamp Colour : 6500K (Daylight)
 LED Lifetime : >25,000 hrs.
 Brands : Lamplan ฟิว IFTT 40W/DL/30120
 Dimension : 30x120x3.0 cm.
 Installation : Recessed Ceiling

Type B = Square Recessed Luminaire
 Housing : Painted steel
 IP Rating : 20
 Power Supply : 220-240 VAC 50Hz
 Size : 3"
 Lamp Holder : E27
 Lamp : Led 8W 750 lm, Daylight
 Color : White
 Brands : CARINI B6335-1

Type C = Square Recessed Luminaire
 Housing : Painted steel
 IP Rating : 20
 Power Supply : 220-240 VAC 50Hz
 Size : 13"
 Lamp Holder : 2xE27
 Lamp : Led 2x13W (2x1300 lm, Daylight)
 Color : White
 Brands : L&E RSAC160-2XE27 24-04788

Type D = LED Tracklight Luminaire
 IP Rating : 20
 Power Supply : 220-240 VAC 50Hz
 Lamp : Led 25W
 Color : White
 Lumen : >2,500 lm
 Lamp Colour : 4000 - 6500K (Cool White or Daylight)
 LED Lifetime : >25,000 hrs.
 Brands : EILON ฟิว GI-S 25W

Type E = LED Panel Luminaire
 IP Rating : 20
 Power Supply : 220VAC 50Hz
 Power : 40 W
 Lamp Output : >4,200 lm
 Lamp Colour : 6500K (Daylight)
 LED Lifetime : >25,000 hrs.
 Brands : Lamplan ฟิว IFTT 40W/DL/6060
 Dimension : 60x60x3.0 cm.
 Installation : Recessed Ceiling

Type F = LED Pendant Luminaire
 IP Rating : 20
 Power Supply : 220-240 VAC 50Hz
 Color : Black
 Lamp : Led 18W
 Dimension : 7 x 120 x 5.5 cm
 Lumen : >1,400 lm
 Lamp Colour : 6500K (Daylight)
 LED Lifetime : >25,000 hrs.
 Brands : Luzino ฟิว VIVA OP18/60K(BK)

Type G = LED Panel Luminaire
 IP Rating : 20
 Power Supply : 220VAC 50Hz
 Power : 8 W
 Size : 4"
 Lamp Output : >550 lm
 Lamp Colour : 6500K
 LED Lifetime : >15,000 hrs.
 Brands : Eye Lighting-Softy SQ COB 8W DL

Type H = Wall Light Luminaire
 IP Rating : 54
 Power Supply : 220VAC 50Hz
 Color : Black
 Bulb Source : LED, COB 2x3W
 Light Template: 3000K, Warm white
 Lumen : >400 lm
 Installation : Wall Mount
 Brands : WW W.L.LIGHTING ฟิว WL-B112-6W/30K(BK)

Type I = LED Pendant Luminaire
 IP Rating : 20
 Power Supply : 220-240 VAC 50Hz
 Color : Black
 Lamp : Led 36W
 Dimension : 15 x 120 x 5.5 cm.
 Lumen : >2,800 lm
 Lamp Colour : 6500K (Daylight)
 LED Lifetime : >25,000 hrs.
 Brands : Luzino-VIVA OP36/60K

Type J = LED Step Light
 IP Rating : 65
 Power Supply : 220-240 VAC 50Hz
 Lamp : Led 3W
 Color : Black
 Lumen : >200 lm
 Lamp Colour : 3000K (Warm white)
 Dimension : 120x80 mm. H : 50 mm.
 Brands : STEP-OT LED 3W

Type K = LED Panel Light
 IP Rating : 20
 Power Supply : 220-240 VAC 50Hz
 Lamp : Led 12W Daylight
 Color : Black
 Lumen : >1,000 lm
 Dimension : 6"
 Brands : Racer ฟิว Evo Tech 12W/65(BK)

Type L = LED Downlight Square
 IP Rating : 20
 Power Supply : 220-240 VAC 50Hz
 Lamp : Led MR16/GU5.3= 7W
 Color : White
 Lumen : >500 lm, Daylight
 Dimension : 10.2x10.2x3 cm.
 Brands : ATOM-SWB MR16

Type M = LED Strip Light/LED Ribbon
 Power Supply : 220VAC 50Hz
 LED Color : 3,000 - 3,500
 Power : 5W/m.
 Type LED : SMD LED
 Lumen : 1,000 lm
 IP Rating : 65
 LED Lifetime : >15,000 hrs.
 Brands : HI-TEK ฟิว HERBL2005W

Type N = LED Downlight Square
 IP Rating : 20
 Power Supply : 220-240 VAC 50Hz
 Lamp : Led MR16/GU5.3= 3x7W
 Lumen : >3x550 lm, Daylight
 Dimension : 10.8x28.8x8.8 cm.
 Brands : TRIM-S3/ MR16

Tealw Sport Light Solar Cell 200W
 IP Rating : 20
 Lamp : Led 200W
 Lumen : >2,500 lm, Daylight
 Dimension : 33.3*7.5*27.1 cm.
 Control : Remote & Sensor
 Brands : Eev Lighting ฟิว Dawn 200W

Lamp
 Lamp Input : 13W
 Lamp Holder : E27
 Lamp Output : >1,300 lm
 Lamp Colour : 6500K (Daylight)
 LED Lifetime : >15,000 hrs.
 Brands : Phillip, L&E, Lumax, Lekise

Switch Hub
 - Poe Switch
 - Ch : 24 Port
 - Type : Layer 2
 Brands:
 - Cisco-Cisco CBS350-24FP
 - Huawei-Cloud Engine S5735-L24P4X-A1
 - Extrame-x435 24P-4S
 - Ruijie RG-S2910-24GT4XS-UP-H (V3.0)

Plug-Sockets
 TSI : 166-2549
 Model : Duplex with GND
 Rate : 16A 220-250V
 Colour : White
 Brands : Phillip, Panasonic, Schneider
 Chang-i-Modern, Siemens

Computer-Sockets
 Model : Cat#6
 Port : RJ-45
 Colour : White
 Brands : Phillip, Panasonic, Inter-Link,
 Chang, Siemens, Schneider

Switch-Sockets
 TSI : 824-2551
 Model : Single Switch
 Rate : 220-250V
 Colour : White
 Brands : Phillip, Panasonic, Schneider,
 Chang-i-Modern, Siemens

Wall Rack In/Outdoor
 Indoor
 - 9U (W x D x H) : 66.00 x 66.00 x 57.00 cm
 - 12U (W x D x H) : 66.00 x 66.00 x 72.00 cm
 Outdoor
 - 9U (60x60x61.5 cm.) ลึก 50 cm.
 - IP54 or 65
 - รองรับการจัดตั้งตู้ไฟกลางแจ้ง
 - Brands : Germany, Inter Link

*** ใช้เป็นภาพประกอบเพื่อแสดงลักษณะของผลิตภัณฑ์เท่านั้น

ข้อมูลงานไฟฟ้าและสื่อสาร 2

Form containing project details, signatures, and stamps. Includes a circular stamp of the Faculty of Engineering, Rajabhat Udon Thani.

Panel No. LP.1
Electrical System 3P 4W 240/415 Vac.

Location at DB - Electrical Room.
Max. CCT 36 Busbar Rating 100 Amp.

CCT	Description	A	B	C	Pole	CB	Race Way	CCT	Description	A	B	C	Pole	CB	Race Way
1	unaratn Exhibition	600			1	16	THW#2-2.5 Sqmm. in EMT 1/2"	2	unaratn Exhibition	600			1	16	THW#2-4.0/G2.5 Sqmm. in EMT 1/2"
3	unaratn Exhibition		600		1	16	THW#2-2.5 Sqmm. in EMT 1/2"	4	unaratn Exhibition		1440		1	16	THW#2-4.0/G2.5 Sqmm. in EMT 1/2"
5	unaratn Exhibition			1200	1	16	THW#2-2.5 Sqmm. in EMT 1/2"	6	unaratn Exhibition			720	1	16	THW#2-2.5/G2.5 Sqmm. in Wireway 50x75 mm.
7	unaratn Exhibition	1200			1	16	THW#2-2.5 Sqmm. in EMT 1/2"	8	unaratn Exhibition	720			1	16	THW#2-2.5/G2.5 Sqmm. in EMT 1/2"
9	unaratn Exhibition		560		1	16	THW#2-2.5 Sqmm. in EMT 1/2"	10	unaratn Exhibition		720		1	16	THW#2-4.0/G2.5 Sqmm. in IMC 1/2"
11	unaratn Wall Light & Step Light			148	1	10	THW#2-2.5 Sqmm. in EMT 1/2"	12	Automatic Pump+unaratn			1120	1	20	THW#2-4.0/G2.5 Sqmm. in EMT 1/2"
13	unaratn Exhibition	405			1	16	THW#2-4.0 Sqmm. in EMT 1/2"	14	Space	-			-	-	
15	unaratn Exhibition		240		1	10	THW#2-2.5 Sqmm. in EMT 1/2"	16	Space		-		-	-	
17	Space			1000	1	16		18	Space			-	-	-	
19	Space	1000			1	16		20	Space	2500			-	-	
21	Space		1000		1	16		22	FCU/CDU 1-1 Ceiling type 60,000 BTU		2500		3	20	THW#4-4.0/G2.5 Sqmm. in EMT 3/4"
23	Space			1000	1	16		24	FCU/CDU 1-1 Ceiling type 60,000 BTU			2500			
25	Space	-			-	-		26		2500					
27	Space				-	-		28	FCU/CDU 1-1 Ceiling type 60,000 BTU		2500		3	20	THW#4-4.0/G2.5 Sqmm. in EMT 3/4"
29	Space				-	-		30				2500			
31	Space	-			-	-		32		2500					
33	Space				-	-		34	FCU/CDU 1-1 Ceiling type 60,000 BTU		2500		3	20	THW#4-4.0/G2.5 Sqmm. in EMT 3/4"
35	Space				-	-		36				2500			
	Total	3205	2400	3348					Total	8820	9660	9340			
	Total Load								MCCB 3P 80AT/100AF 15KA	12025	12060	12688			THW#4-35/G16 Sqmm. in Wireway 75x100 mm.

Panel No. LP.2
Electrical System 3P 4W 240/415 Vac.

Location at DB - Electrical Room.
Max. CCT 24 Busbar Rating 100 Amp.

CCT	Description	A	B	C	Pole	CB	Race Way	CCT	Description	A	B	C	Pole	CB	Race Way
1	unaratn Office	425			1	10	THW#2-2.5 Sqmm. in EMT 1/2"	2	unaratn Office	900			1	16	THW#2-2.5/G2.5 Sqmm. in EMT 1/2"
3	unaratn Exhibition 1-2		220		1	10	THW#2-2.5 Sqmm. in EMT 1/2"	4	unaratn Office		1440		1	16	THW#2-4.0/G2.5 Sqmm. in EMT 1/2"
5	unaratn Exhibition 3-5			330	1	10	THW#2-2.5 Sqmm. in EMT 1/2"	6	unaratn Office+unaratn 5			1080	1	16	THW#2-2.5/G2.5 Sqmm. in EMT 1/2"
7	unaratn Exhibition Online	375			1	10	THW#2-2.5 Sqmm. in EMT 1/2"	8	unaratn Exhibition 3-4	1080			1	16	THW#2-2.5/G2.5 Sqmm. in EMT 1/2"
9	unaratn Exhibition		195		1	10	THW#2-2.5 Sqmm. in EMT 1/2"	10	unaratn Exhibition 1-2		1080		1	16	THW#2-2.5/G2.5 Sqmm. in EMT 1/2"
11	Space			1000	1	16		12	unaratn Exhibition Online			1260	1	16	THW#2-2.5/G2.5 Sqmm. in EMT 1/2"
13	Space	1000			1	16		14	unaratn Exhibition	1260			1	16	THW#2-2.5/G2.5 Sqmm. in EMT 1/2"
15	Space		1000		1	16		16	Space		1000		1	16	
17	Space			1000	1	16		18	Space			1000	1	16	
19	Space	-			-	-		20	Space				-	-	
21	Space				-	-		22	Space				-	-	
23	Space				-	-		24	Space				-	-	
25								26							
27								28							
29								30							
31								32							
33								34							
35								36							
	Total	1800	1415	2330					Total	3240	3520	3340			
	Total Load								MCCB 3P 40AT/100AF 15KA	5040	4935	5670			THW#4-16/G10 Sqmm. in Wireway 100x150 mm.

แบบตารางโหลดไฟฟ้า 1



โครงการ:
ก่อสร้างอาคารเรียนแบบ 3P 4W
ปฏิบัติการด้านวิทยาศาสตร์
และเทคโนโลยี

ผู้รับผิดชอบโครงการ:
ดร.สุวิมล วัฒนศิริ
680 น.ส.น. 6.00000
อาคาร 3. ชั้น 3. โทร. 47000
โทร. 042970021, 042970094
โทร. 042970022
E-mail: suwiml@snru.ac.th

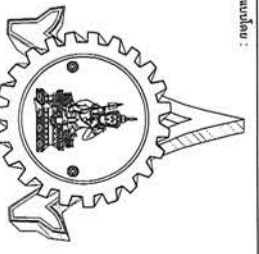

ชื่อโครงการ:
โครงการก่อสร้างอาคารเรียนแบบ 3P 4W
และปฏิบัติการด้านวิทยาศาสตร์และเทคโนโลยี

ชื่อผู้รับผิดชอบ:
ดร.สุวิมล วัฒนศิริ
ตำแหน่ง: อาจารย์ประจำภาควิชาวิทยาศาสตร์และเทคโนโลยี
ชื่อหน่วยงาน: ภาควิชาวิทยาศาสตร์และเทคโนโลยี
ชื่อโครงการ: โครงการก่อสร้างอาคารเรียนแบบ 3P 4W และปฏิบัติการด้านวิทยาศาสตร์และเทคโนโลยี

ชื่อโครงการ:
โครงการก่อสร้างอาคารเรียนแบบ 3P 4W และปฏิบัติการด้านวิทยาศาสตร์และเทคโนโลยี

ชื่อโครงการ:
โครงการก่อสร้างอาคารเรียนแบบ 3P 4W และปฏิบัติการด้านวิทยาศาสตร์และเทคโนโลยี

ชื่อโครงการ:
โครงการก่อสร้างอาคารเรียนแบบ 3P 4W และปฏิบัติการด้านวิทยาศาสตร์และเทคโนโลยี

โครงการ :
ก่อสร้างอาคารอเนกประสงค์
ปฏิบัติการด้านวิทยาศาสตร์
และเทคโนโลยี



เจ้าพนักงานตรวจ:
นายไพฑูริย์ วัฒนศิริ
680 ถนนวิไล ๓. ๓/๑๕ ๕
อำเภอ ๓. ๓/๑๕ ๕ ๔7000
โทร. 042970021, 042970094
โทรสาร 042970022

นายไพฑูริย์ วัฒนศิริ
นายไพฑูริย์ วัฒนศิริ

นายไพฑูริย์ วัฒนศิริ

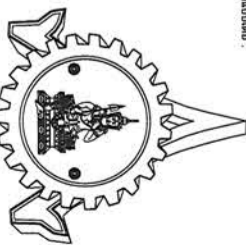

นายไพฑูริย์ วัฒนศิริ
680 ถนนวิไล ๓. ๓/๑๕ ๕
อำเภอ ๓. ๓/๑๕ ๕ ๔7000
โทร. 042970197 IP PHONE 141

นายไพฑูริย์ วัฒนศิริ
นายไพฑูริย์ วัฒนศิริ

นายไพฑูริย์ วัฒนศิริ
นายไพฑูริย์ วัฒนศิริ

นายไพฑูริย์ วัฒนศิริ
นายไพฑูริย์ วัฒนศิริ

นายไพฑูริย์ วัฒนศิริ
นายไพฑูริย์ วัฒนศิริ

นายไพฑูริย์ วัฒนศิริ
นายไพฑูริย์ วัฒนศิริ

นายไพฑูริย์ วัฒนศิริ
นายไพฑูริย์ วัฒนศิริ

นายไพฑูริย์ วัฒนศิริ
นายไพฑูริย์ วัฒนศิริ

นายไพฑูริย์ วัฒนศิริ
นายไพฑูริย์ วัฒนศิริ

นายไพฑูริย์ วัฒนศิริ
นายไพฑูริย์ วัฒนศิริ

นายไพฑูริย์ วัฒนศิริ
นายไพฑูริย์ วัฒนศิริ

นายไพฑูริย์ วัฒนศิริ
นายไพฑูริย์ วัฒนศิริ

หม้อแปลงขนาด 250 kVA
ตั้งบนนั่งร้าน ประตู 4

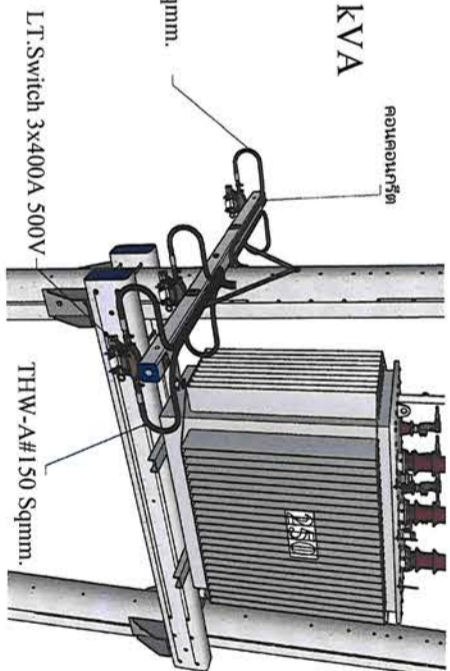

THW-A#4-150 Sqmm.

LT.Switch 3x400A 500V

THW-A#150 Sqmm.

*** หมายเหตุ

- A = เปลี่ยนสายจากด้าน LV หม้อแปลงไฟฟ้าเป็น THW-A# 150 Sqmm.
= เปลี่ยน LT.Switch ใหม่ (1x400A 500V) จำนวน 3 ชุด
= เปลี่ยนล่อฟ้าแรงต่ำใหม่ (Surge Arrester) 480 - 500V 2.5 - 5kA 3 ชุด
= ใช้พรีฟอร์มสำหรับรีดสายอลูมิเนียมหุ้ม ขนาด#150 Sqmm.
- B = เปลี่ยน Rack+ลูกถ้วย+อุปกรณ์ 1 งาน
= ใช้พรีฟอร์มสำหรับรีดสายอลูมิเนียมหุ้ม ขนาด#150 Sqmm.
- C = ปกเสาคอนกรีต คอร. 9 ม. 1 ต้น พร้อมอุปกรณ์ประกอบแรงต่ำ+ยึดโยง 1 ชุด
= เชื่อมต่อสายไฟฟ้าแรงต่ำชุดเดิมเข้ากับสายชุดใหม่
= ใช้พรีฟอร์มสำหรับรีดสายอลูมิเนียมหุ้ม ขนาด#150 Sqmm.
- D = ปกเสาคอนกรีต คอร. 9 ม. พร้อมอุปกรณ์ประกอบแรงต่ำ 1 งาน
= ปกเสาคอนกรีต คอร. 9 ม. 1 ต้น พร้อมอุปกรณ์ประกอบแรงต่ำ+ยึดโยง 2 ชุด
= ใช้พรีฟอร์มสำหรับรีดสายอลูมิเนียมหุ้ม ขนาด#150 Sqmm.
- E
=

อื่น ๆ

1. รื้อถอนสายไฟฟ้าและอุปกรณ์ประกอบแรงต่ำเดิมตั้งแต่จุด A - C
2. เดินสาย THW-A# 4-150 Sqmm.
3. เชื่อมต่อสายไฟฟ้าสำหรับแสงสว่างถนน/ตู้สื่อสาร/บ้านพัก ในสามารถใช้งานได้เหมือนเดิม
4. การติดตั้งให้เป็นไปตามมาตรฐานการติดตั้งไฟฟ้า กพก.

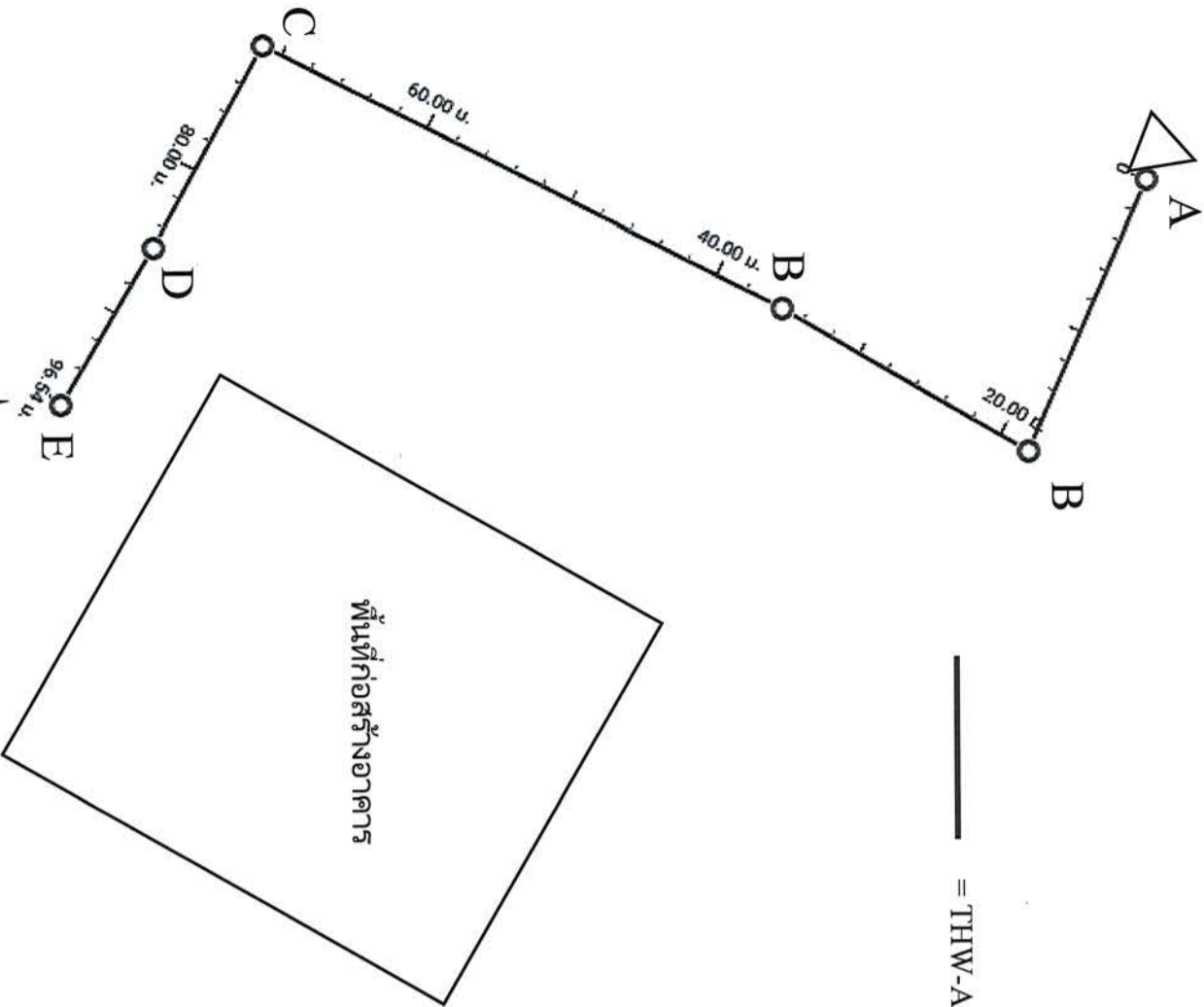

จำนวนติดตั้ง Rack Outdoor Carbinet
9U (60x60x61.5cm) สลักฐาน 50 cm
เดินสาย F/O 6C OS2-9/125 ในท่อ PVC 3/4" (สีขาว)+ห่วงเหล็ก เข้าอาคาร

ผู้รับงบประมาณ

ชื่อโครงการ	DDI 348	วันที่	EE-08
ชื่อหน่วยงาน	มหาวิทยาลัยราชภัฏนครราชสีมา	ชื่อผู้รับงบประมาณ	บริษัท
ชื่อผู้รับงบประมาณ	บริษัท	ชื่อผู้รับงบประมาณ	บริษัท
ชื่อผู้รับงบประมาณ	บริษัท	ชื่อผู้รับงบประมาณ	บริษัท

โครงการ:
ก่อสร้างอาคารอเนกประสงค์
ปฏิบัติงานด้านวิทยาศาสตร์
และเทคโนโลยี



เจ้าพนักงาน:
นายวิชาญ วัฒนวิทย์กุล
680 ถนนโพธิ์ ๑. บางพลี
อ.เมือง ๓. อำเภอเมือง 47000
โทร. 042970021, 042970094
โทรสาร. 042970022
Email: sakonraj@snru.ac.th
นายวิชาญ วัฒนวิทย์กุล
นายวิชาญ วัฒนวิทย์กุล

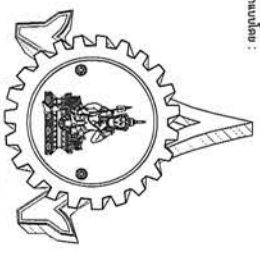

880 ถนนโพธิ์ ๑. บางพลี
อ.เมือง ๓. อำเภอเมือง 47000
โทร. 042970197 IP PHONE 141

สถาปนิก : นายวิชาญ วัฒนวิทย์กุล 16817
วิศวกร : นายวิชาญ วัฒนวิทย์กุล 16817
วิศวกรระบบไฟฟ้า : นายวิชาญ วัฒนวิทย์กุล 16817
วิศวกรระบบเครื่องกล : นายวิชาญ วัฒนวิทย์กุล 16817
วิศวกรระบบสุขาภิบาล : นายวิชาญ วัฒนวิทย์กุล 16817
วิศวกรระบบสิ่งแวดล้อม : นายวิชาญ วัฒนวิทย์กุล 16817
วิศวกรระบบพลังงาน : นายวิชาญ วัฒนวิทย์กุล 16817
วิศวกรระบบการขนส่ง : นายวิชาญ วัฒนวิทย์กุล 16817
วิศวกรระบบการเกษตร : นายวิชาญ วัฒนวิทย์กุล 16817
วิศวกรระบบการประมง : นายวิชาญ วัฒนวิทย์กุล 16817
วิศวกรระบบการปศุสัตว์ : นายวิชาญ วัฒนวิทย์กุล 16817
วิศวกรระบบการสัตวแพทย์ : นายวิชาญ วัฒนวิทย์กุล 16817
วิศวกรระบบการสัตวบาล : นายวิชาญ วัฒนวิทย์กุล 16817
วิศวกรระบบการสัตวศาสตร์ : นายวิชาญ วัฒนวิทย์กุล 16817
วิศวกรระบบการสัตววิทยา : นายวิชาญ วัฒนวิทย์กุล 16817
วิศวกรระบบการสัตววิทยาประยุกต์ : นายวิชาญ วัฒนวิทย์กุล 16817
วิศวกรระบบการสัตววิทยาเชิงนิเวศ : นายวิชาญ วัฒนวิทย์กุล 16817
วิศวกรระบบการสัตววิทยาเชิงวิวัฒนาการ : นายวิชาญ วัฒนวิทย์กุล 16817
วิศวกรระบบการสัตววิทยาเชิงพฤติกรรม : นายวิชาญ วัฒนวิทย์กุล 16817
วิศวกรระบบการสัตววิทยาเชิงสรีรวิทยา : นายวิชาญ วัฒนวิทย์กุล 16817
วิศวกรระบบการสัตววิทยาเชิงสรีรวิทยาประยุกต์ : นายวิชาญ วัฒนวิทย์กุล 16817
วิศวกรระบบการสัตววิทยาเชิงสรีรวิทยาเชิงนิเวศ : นายวิชาญ วัฒนวิทย์กุล 16817
วิศวกรระบบการสัตววิทยาเชิงสรีรวิทยาเชิงวิวัฒนาการ : นายวิชาญ วัฒนวิทย์กุล 16817
วิศวกรระบบการสัตววิทยาเชิงสรีรวิทยาเชิงพฤติกรรม : นายวิชาญ วัฒนวิทย์กุล 16817
วิศวกรระบบการสัตววิทยาเชิงสรีรวิทยาเชิงสรีรวิทยา : นายวิชาญ วัฒนวิทย์กุล 16817
วิศวกรระบบการสัตววิทยาเชิงสรีรวิทยาเชิงสรีรวิทยาประยุกต์ : นายวิชาญ วัฒนวิทย์กุล 16817
วิศวกรระบบการสัตววิทยาเชิงสรีรวิทยาเชิงสรีรวิทยาเชิงนิเวศ : นายวิชาญ วัฒนวิทย์กุล 16817
วิศวกรระบบการสัตววิทยาเชิงสรีรวิทยาเชิงสรีรวิทยาเชิงวิวัฒนาการ : นายวิชาญ วัฒนวิทย์กุล 16817

แบบร่าง :	แบบระบบไฟฟ้ากำลังขั้น 1
มาตราส่วน :	1 : 100
วันที่ :	10/01/2564
ชื่อ :	นายวิชาญ วัฒนวิทย์กุล
ตำแหน่ง :	วิศวกรระบบไฟฟ้า
ชื่อโครงการ :	ก่อสร้างอาคารอเนกประสงค์
ชื่ออาคาร :	อาคารอเนกประสงค์
ชื่อพื้นที่ :	พื้นที่ก่อสร้างอาคารอเนกประสงค์
ชื่อสถานที่ :	มหาวิทยาลัยราชภัฏสกลนคร
ชื่อหน่วยงาน :	กองช่าง
ชื่อแผนก :	แผนกช่างไฟฟ้า
ชื่อโครงการ :	โครงการก่อสร้างอาคารอเนกประสงค์
ชื่ออาคาร :	อาคารอเนกประสงค์
ชื่อพื้นที่ :	พื้นที่ก่อสร้างอาคารอเนกประสงค์
ชื่อสถานที่ :	มหาวิทยาลัยราชภัฏสกลนคร
ชื่อหน่วยงาน :	กองช่าง
ชื่อแผนก :	แผนกช่างไฟฟ้า

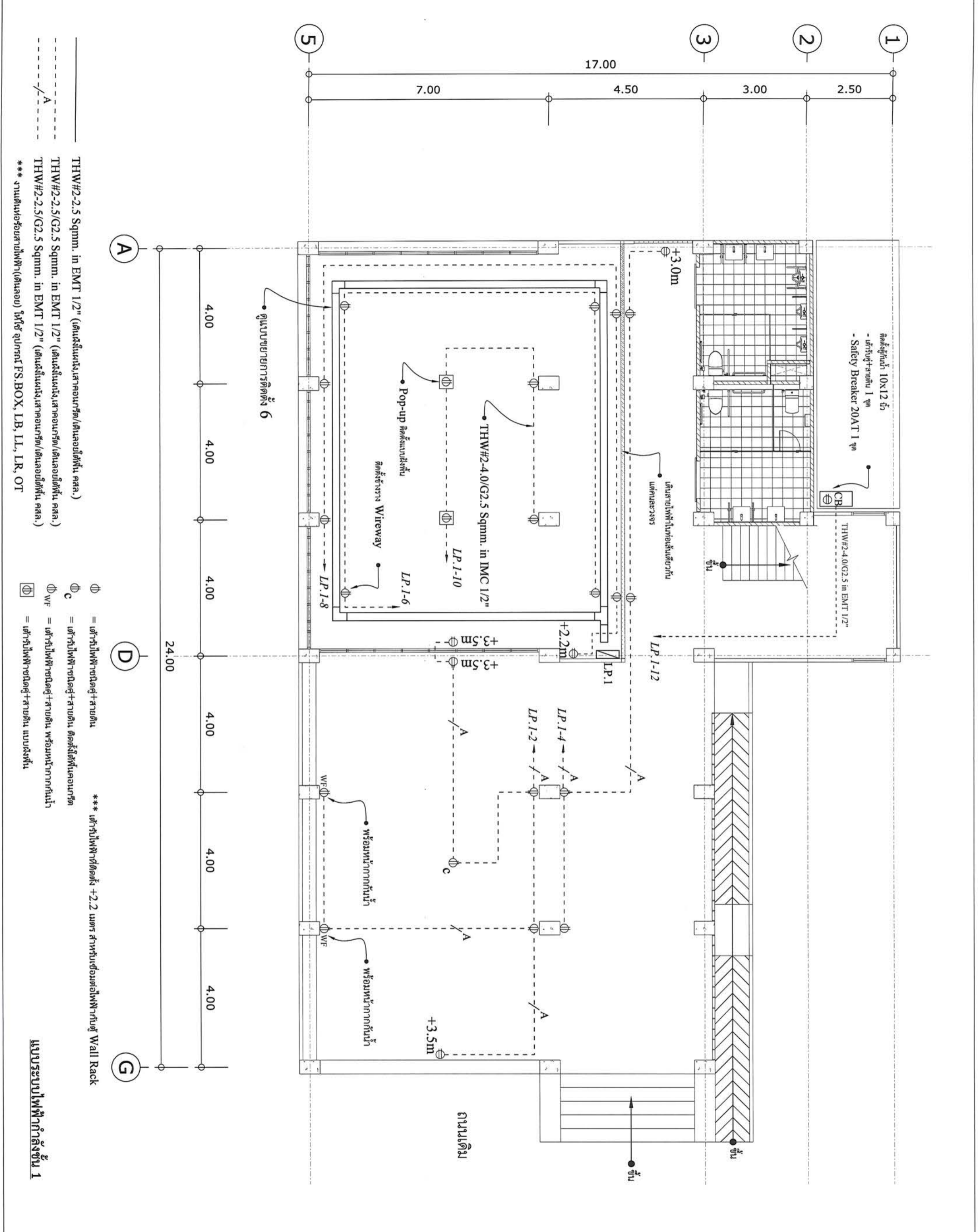

THW#2-2.5 Sqmm. in EMT 1/2" (เดินในผนัง,เสาฉนวนหรือ/เดินลอยใต้พื้น ฯลฯ.)
 THW#2-2.5/G2.5 Sqmm. in EMT 1/2" (เดินในผนัง,เสาฉนวนหรือ/เดินลอยใต้พื้น ฯลฯ.)
 THW#2-2.5/G2.5 Sqmm. in EMT 1/2" (เดินในผนัง,เสาฉนวนหรือ/เดินลอยใต้พื้น ฯลฯ.)
 *** งานเดินสายไฟ (เดินลอย) ไฟฟ้า อุปกรณ์ FS, BOX, LB, LL, LR, OT

⊕ = หารับไฟฟ้ายกสูง+สายดิน
 ⊕ C = หารับไฟฟ้ายกสูง+สายดิน ติดตั้งที่พื้นเสาฉนวนหรือ
 ⊕ WF = หารับไฟฟ้ายกสูง+สายดิน พร้อมหน้าจากากันน้ำ
 ⊕ = หารับไฟฟ้ายกสูง+สายดิน แบบฝังพื้น

*** หารับไฟฟ้ายกสูง+2.2 เมตร สำหรับเชื่อมต่อกับตู้ Wall Rack

แบบระบบไฟฟ้ากำลังขั้น 1



เจ้าพนักงาน :
 นายวิชาญ อภิรักษ์กุลเกษมสุข
 680 ถนนวิภาวดีรังสิต
 แขวง 3 เขตจตุจักร กรุงเทพฯ 10000
 โทร. 042370021, 042370094
 โทร. 042370022

ชื่อโครงการ : [Handwritten]
 บริษัท : [Handwritten]
 อนุมัติ : [Signature]

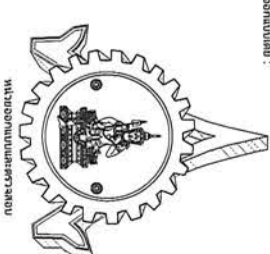

ชื่อโครงการ : ...
 บริษัท : ...
 อนุมัติ : ...

จำนวนชั้น	1	ชั้นล่าง
เนื้อที่	1:100	
วันที่ออกใบ		
ชื่อผู้ควบคุมงาน	[Signature]	วิศวกร
ชื่อผู้ควบคุมงาน	[Signature]	วิศวกร
ชื่อผู้ควบคุมงาน	[Signature]	วิศวกร

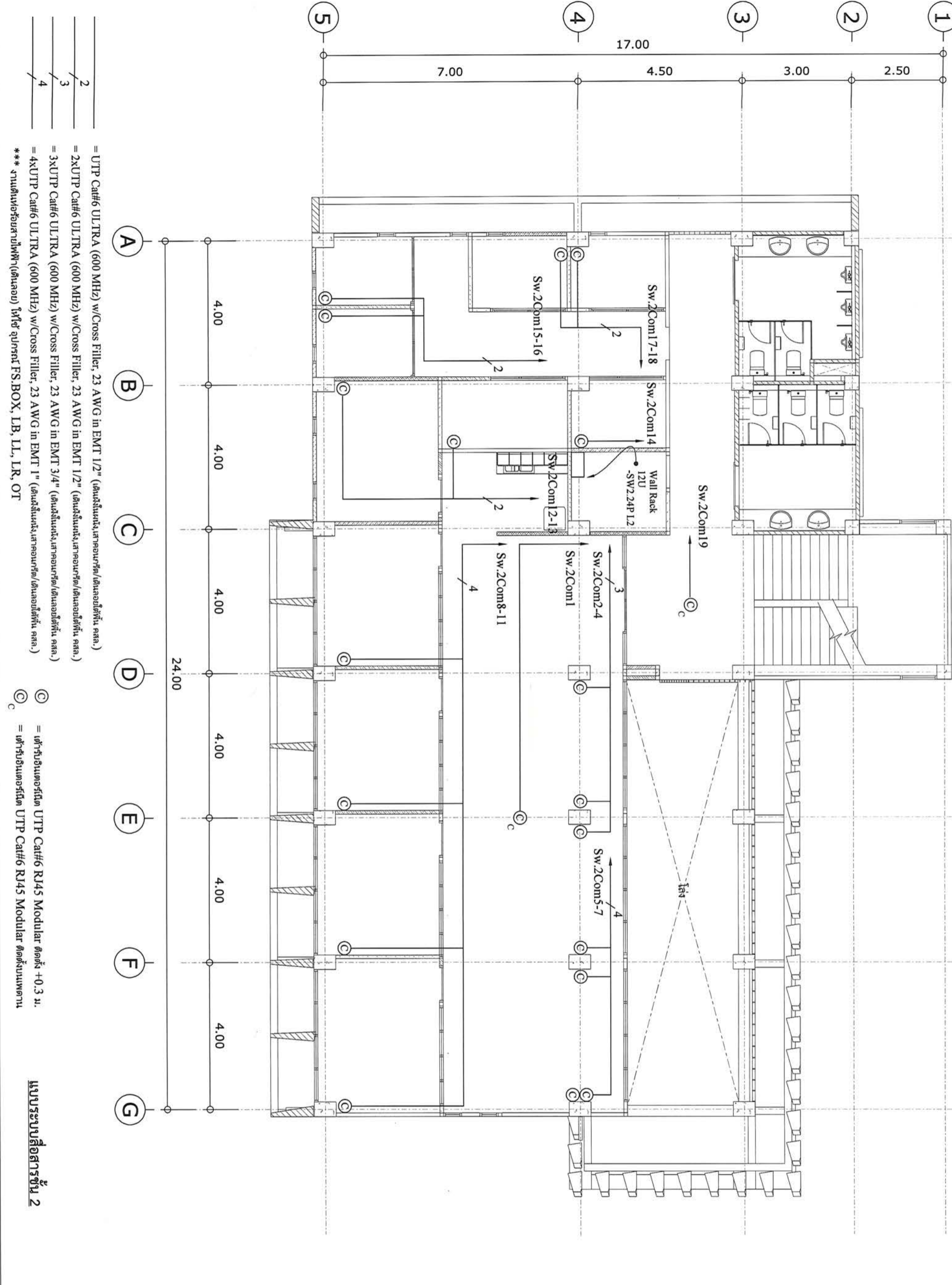

2 = UTP Cat#6 ULTRA (600 MHz) w/Cross Filler, 23 AWG in EMT 1/2" (เดินในผนัง, เสาทองเหลือง/เดินรอยต่อพื้น ผนัง ฯลฯ.)
 3 = 2xUTP Cat#6 ULTRA (600 MHz) w/Cross Filler, 23 AWG in EMT 1/2" (เดินในผนัง, เสาทองเหลือง/เดินรอยต่อพื้น ผนัง ฯลฯ.)
 4 = 3xUTP Cat#6 ULTRA (600 MHz) w/Cross Filler, 23 AWG in EMT 3/4" (เดินในผนัง, เสาทองเหลือง/เดินรอยต่อพื้น ผนัง ฯลฯ.)
 4 = 4xUTP Cat#6 ULTRA (600 MHz) w/Cross Filler, 23 AWG in EMT 1" (เดินในผนัง, เสาทองเหลือง/เดินรอยต่อพื้น ผนัง ฯลฯ.)
 *** งานเดินสายร้อยสายไฟ(เดินลอย) ไฟฟ้า อุปกรณ์ FS, BOX, LB, LL, LR, OT

แบบระบบสื่อสารชั้น 2

ชื่อย่อ : DOI 348
 รหัส : EE-16

โครงการ:
ก่อสร้างอาคารอเนกประสงค์
ปฏิบัติการด้านวิทยาศาสตร์
และเทคโนโลยี



ชื่อโครงการ:
มหาวิทยาลัยราชภัฏนครราชสีมา
680 ถนนมิตรภาพ
อำเภอเมืองนครราชสีมา 31000
โทร. 042970021, 042970094
โทรสาร: 042970022
E-mail: rjku@rjku.ac.th

ชื่ออาจารย์:
นางสาวกัญญา ชาญเดช
ตำแหน่ง: อาจารย์

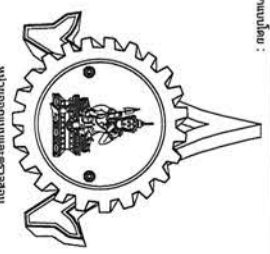

ชื่อสถาบัน:
มหาวิทยาลัยราชภัฏนครราชสีมา
680 ถนนมิตรภาพ
อำเภอเมืองนครราชสีมา 31000
โทร. 042970197 IP PHONE 141

ชื่อสถาปนิก:
นางสาวกัญญา ชาญเดช 42446
นางสาวกัญญา ชาญเดช 10799
นางสาวกัญญา ชาญเดช 37447
นางสาวกัญญา ชาญเดช 38667
นางสาวกัญญา ชาญเดช 46810

ชื่อวิศวกร:
นางสาวกัญญา ชาญเดช 42446
นางสาวกัญญา ชาญเดช 10799
นางสาวกัญญา ชาญเดช 37447
นางสาวกัญญา ชาญเดช 38667
นางสาวกัญญา ชาญเดช 46810

ชื่อช่างเขียน:
นางสาวกัญญา ชาญเดช 42446
นางสาวกัญญา ชาญเดช 10799
นางสาวกัญญา ชาญเดช 37447
นางสาวกัญญา ชาญเดช 38667
นางสาวกัญญา ชาญเดช 46810

ชื่อช่างเทคนิค:
นางสาวกัญญา ชาญเดช 42446
นางสาวกัญญา ชาญเดช 10799
นางสาวกัญญา ชาญเดช 37447
นางสาวกัญญา ชาญเดช 38667
นางสาวกัญญา ชาญเดช 46810

ชื่อช่าง:
นางสาวกัญญา ชาญเดช 42446
นางสาวกัญญา ชาญเดช 10799
นางสาวกัญญา ชาญเดช 37447
นางสาวกัญญา ชาญเดช 38667
นางสาวกัญญา ชาญเดช 46810

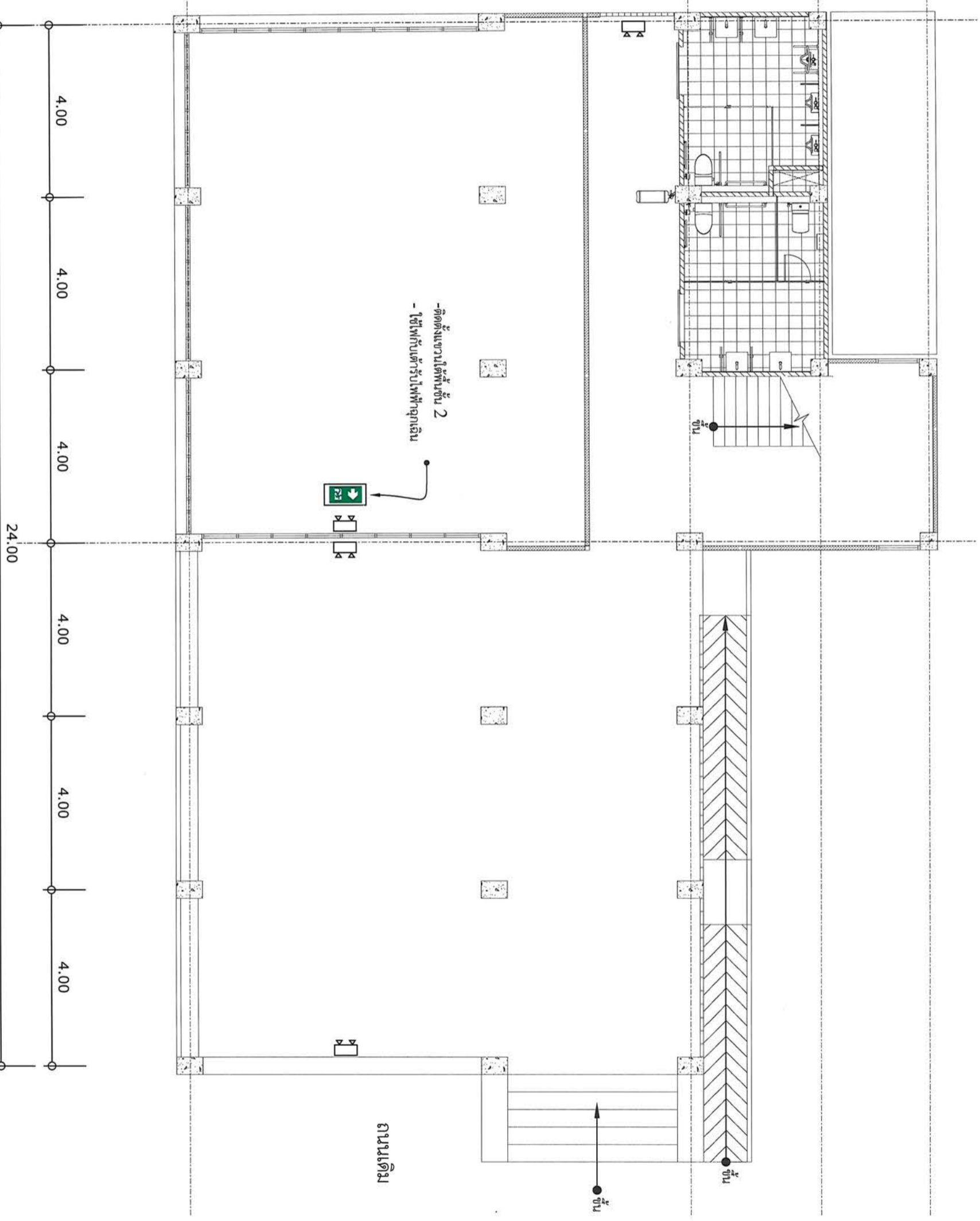

□ = ไฟฉุกเฉิน LED 2x12 W Daylight + แบตเตอรี่สำรองไม่น้อยกว่า 2.5 ชั่วโมง (ติดตั้ง +3.0 ม.)
 □ = ป้ายทางออกฉุกเฉิน/ทางหนีไฟ (Exit Sign Led 10W) แบตเตอรี่สำรองไม่น้อยกว่า 2.5 ชั่วโมง (ใช้ไฟฟ้ากับตัวรับไฟฟ้าของระบบไฟฟ้าฉุกเฉิน)
 □ = ถังดับเพลิงชนิดมีแรงดัน 15 ปอนด์ สามารถดับไฟได้ทั้ง Class A, B และ C (ติดตั้ง +1.2 ม.)

แบบระบบไฟฟ้าฉุกเฉินและถังดับเพลิง

ชื่อโครงการ:
DDI 348
ชื่อช่าง:
EE-18

โครงการ :
ก่อสร้างอาคารอเนกประสงค์
ปฏิบัติการด้านวิทยาศาสตร์
และแพทย์โมเดิร์น



เลขที่โครงการ :
มหาวิทยาลัยราชภัฏมหาสารคาม
680 ถนนภายใน อ.ราชภัฏชัยภูมิ
อ.เมือง 3 มหาสารคาม 47000
โทร. 042970021, 042970094
โทรสาร. 042970022
E-mail: rajabhatmaster@rajabhat.ac.th
ชื่อผู้จัดทำ :
ดร.สุวิภา ชาญชัยพิทยา

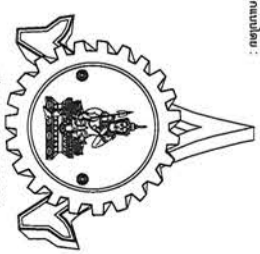

สถานที่ตั้ง :
680 ถนนภายใน อ.ราชภัฏชัยภูมิ
อ.เมือง 3 มหาสารคาม 47000
โทร. 042970197 IP PHONE 141

วันที่อนุมัติ :
วันที่อนุมัติ : ๓-๓๐ 16817
วันที่อนุมัติ :
วันที่อนุมัติ : ๓-๓๐ 16817
วันที่อนุมัติ : ๓-๓๐ 16817
วันที่อนุมัติ : ๓-๓๐ 16817
วันที่อนุมัติ : ๓-๓๐ 16817

วันที่อนุมัติ :
วันที่อนุมัติ : ๓-๓๐ 16817
วันที่อนุมัติ : ๓-๓๐ 16817
วันที่อนุมัติ : ๓-๓๐ 16817
วันที่อนุมัติ : ๓-๓๐ 16817
วันที่อนุมัติ : ๓-๓๐ 16817

วันที่อนุมัติ :
วันที่อนุมัติ : ๓-๓๐ 16817
วันที่อนุมัติ : ๓-๓๐ 16817
วันที่อนุมัติ : ๓-๓๐ 16817
วันที่อนุมัติ : ๓-๓๐ 16817
วันที่อนุมัติ : ๓-๓๐ 16817

วันที่อนุมัติ :
วันที่อนุมัติ : ๓-๓๐ 16817
วันที่อนุมัติ : ๓-๓๐ 16817
วันที่อนุมัติ : ๓-๓๐ 16817
วันที่อนุมัติ : ๓-๓๐ 16817
วันที่อนุมัติ : ๓-๓๐ 16817

วันที่อนุมัติ :
วันที่อนุมัติ : ๓-๓๐ 16817
วันที่อนุมัติ : ๓-๓๐ 16817
วันที่อนุมัติ : ๓-๓๐ 16817
วันที่อนุมัติ : ๓-๓๐ 16817
วันที่อนุมัติ : ๓-๓๐ 16817

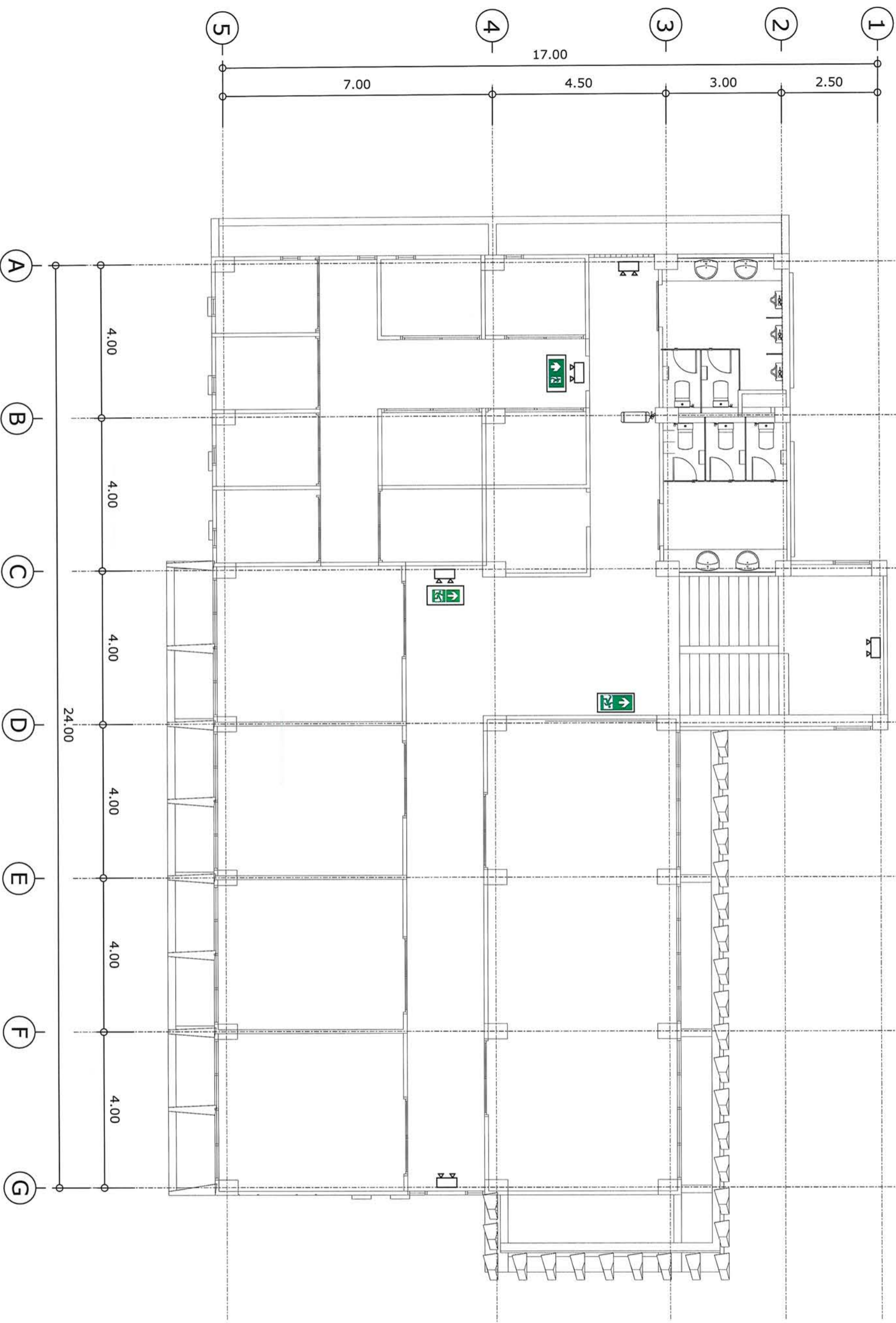

- = ไฟฉุกเฉิน LED 2x12 W Daylight + แบตเตอรี่สำรองไม่น้อยกว่า 2.5 ชั่วโมง (ติดตั้ง +3.0 ม.)
- = ป้ายทางออกฉุกเฉิน/ทางหนีไฟ (Exit Sign Led 10W) แบตเตอรี่สำรองไม่น้อยกว่า 2.5 ชั่วโมง (ใช้ไฟฟ้ากับตัวรับไฟฟ้าของระบบไฟฟ้าฉุกเฉิน)
- = ตัวดับเพลิงแบบเคมีแห้ง 15 ปอนด์ สามารถดับไฟได้ทั้ง Class A, B และ C (ติดตั้ง +1.2 ม.)

แบบระบบไฟฟ้าฉุกเฉินและการแจ้งเตือนชั้น 3



เจ้าหน้าที่โครงการ:
 ภาควิชาการด้านวิทยาศาสตร์และเทคโนโลยี
 680 ถนนสาย 47000
 อ.บ้านไผ่ ส.ขอนแก่น
 โทร. 042970021, 042970094
 โทรสาร 042970022
 Email: praporn@snru.ac.th
praporn@snru.ac.th

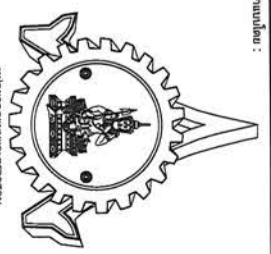

ชื่อโครงการ: อาคาร อบรมประสক্তি
 680 ถนนสาย 47000
 อ.บ้านไผ่ ส.ขอนแก่น
 โทร. 042970197 IP PHONE 141

อนุมัติ:
 อนุมัติ:
 อนุมัติ:
 อนุมัติ:
 อนุมัติ:

วันที่ออก: 21/04/2564
 อนุมัติ:
 อนุมัติ:
 อนุมัติ:
 อนุมัติ:

ชื่อโครงการ	อาคาร อบรมประสক্তি	วันที่	21/04/2564
ชื่อผู้จัดทำ		ชื่อผู้ตรวจสอบ	
ชื่อผู้ควบคุมงาน		ชื่อผู้ควบคุมงาน	
ชื่อผู้ควบคุมงาน		ชื่อผู้ควบคุมงาน	

ชื่อโครงการ	อาคาร อบรมประสক্তি	วันที่	21/04/2564
ชื่อผู้จัดทำ		ชื่อผู้ตรวจสอบ	
ชื่อผู้ควบคุมงาน		ชื่อผู้ควบคุมงาน	
ชื่อผู้ควบคุมงาน		ชื่อผู้ควบคุมงาน	

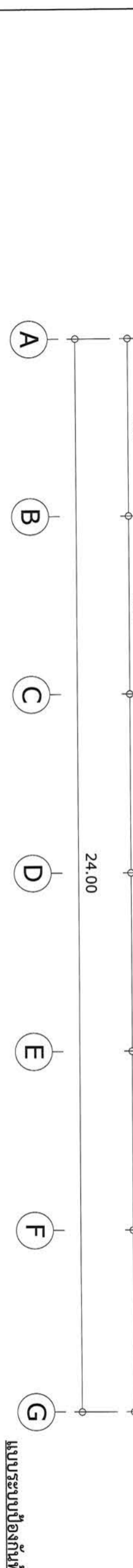
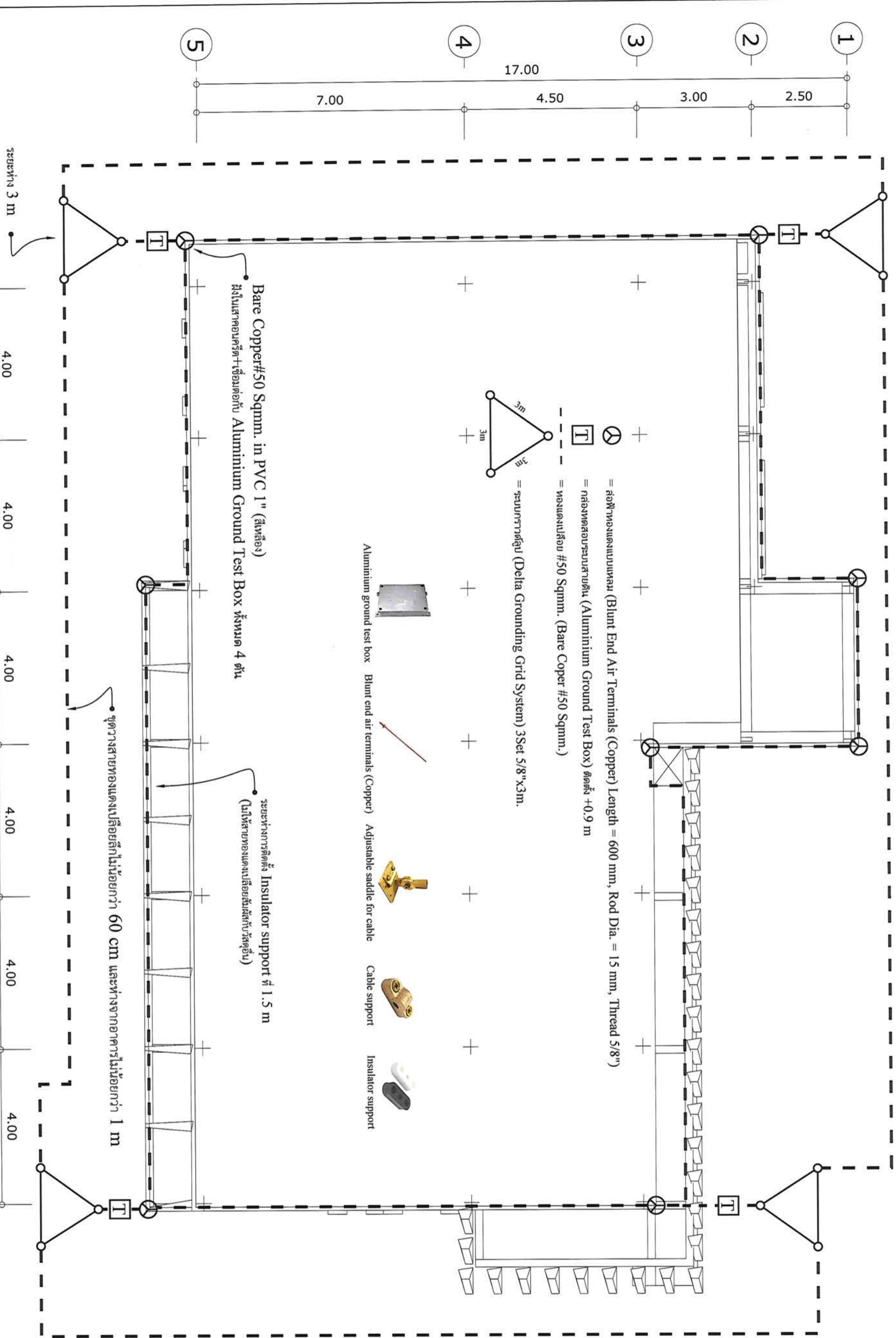

แบบระบบป้องกันฟ้าผ่า

โครงการ: **ก่อสร้างอาคารอนุประสงฆ์ ปฏิบัติการด้านวิทยาศาสตร์ และเทคโนโลยี**



เลขที่โครงการ: **กรมการศึกษานานาชาติ**
 680 ถนนวิไลย นฤนาถ กรุงเทพฯ
 อ.เมือง น.นakhon 47000
 โทร. 042970921-3 (3-37) 0099
 โทรสาร 042970922
 Email: info@snru.ac.th

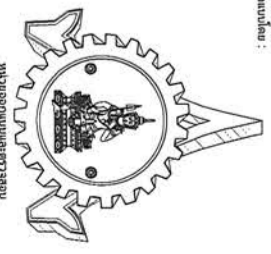

มหาวิทยาลัยราชภัฏนครราชสีมา
 680 ถนนวิไลย นฤนาถ
 อ.เมือง น.นakhon 47000
 โทร. 042970197 IP PHONE 141

สถาปนิก: **นางสาวสุภาวดี น.น. 16817**
 วิศวกร: **นายสุภาวดี น.น. 10799**
 วิศวกร: **นายสุภาวดี น.น. 37447**
 วิศวกร: **นายสุภาวดี น.น. 38997**
 วิศวกร: **นายสุภาวดี น.น. 46810**

แบบระบบปรับอากาศชั้น 2
 1:100
 1:100
 0: Final Issue
 1: Construction Issue

ชื่อโครงการ: **DDI 348**
 ชื่ออาคาร: **EE-27**

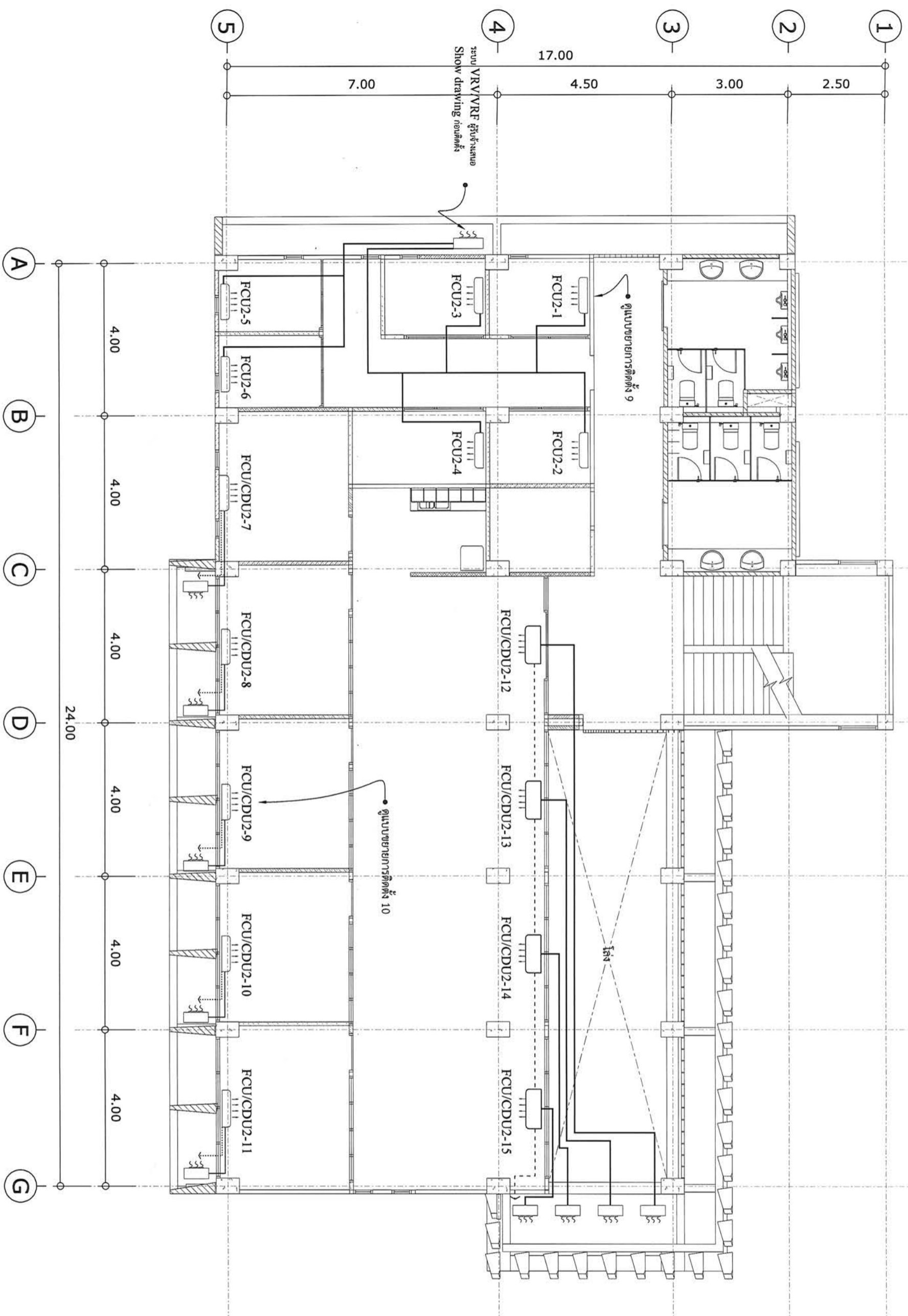

- *** หมายเหตุ
1. FCU/CDU 1-6 ใช้งานในระบบ VRV/VRF
 2. FCU/CDU 1-6 เดินท่อสารทำความเย็น/ท่อ Drain pump ออกด้านนอกของเครื่องปรับอากาศ
 3. FCU/CDU 7-15 เดินท่อสารทำความเย็น/ท่อทิ้งออกด้านนอกเครื่องปรับอากาศ
 4. เสา Shop drawing + ขอบเขตติดตั้ง + อุปกรณ์ประกอบก่อนดำเนินการติดตั้ง

- เครื่องปรับอากาศ ขนาด 9,000 - 24,000 BTU ใช้ Slim duct ขนาด 75 mm.
- เครื่องปรับอากาศ ขนาด 25,000 - 60,000 BTU ใช้ Slim duct ขนาด 99 mm.
- ขนาดของ Drain pump ให้ยื่นไปตามขนาดของเครื่องปรับอากาศ

แบบระบบปรับอากาศชั้น 2



เจ้าทรงใต้ตรา:

มหาวิทยาลัยราชภัฏนครสวรรค์
680 ถนนกาญจนาภิเษก
อำเภอเมืองนครสวรรค์ 47000
โทร. 042970021, 042970094
แฟกซ์ 042970022
E-mail: sakonrajabhat@ajcc.ac.th

ผู้จัดทำ:
นายวิชาญ ชาญฉลาด
อ.วิชาญ

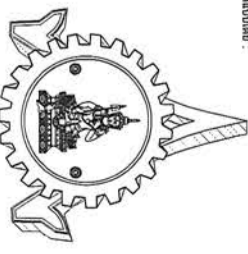

มหาวิทยาลัยราชภัฏนครสวรรค์
อำเภอเมืองนครสวรรค์
680 ถนนกาญจนาภิเษก
อำเภอเมืองนครสวรรค์ 47000
โทร. 042970197 IP PHONE 141

บริษัท:
นครสวรรค์ 16817
นครสวรรค์ โทร: 0-16817

ชื่อโครงการ:
นครสวรรค์ โทร: 0-16817
นครสวรรค์ โทร: 0-16817

ชื่อโครงการ:
นครสวรรค์ โทร: 0-16817
นครสวรรค์ โทร: 0-16817

ชื่อโครงการ:
นครสวรรค์ โทร: 0-16817
นครสวรรค์ โทร: 0-16817

ชื่อโครงการ:
นครสวรรค์ โทร: 0-16817
นครสวรรค์ โทร: 0-16817

ชื่อโครงการ:
นครสวรรค์ โทร: 0-16817
นครสวรรค์ โทร: 0-16817

ชื่อโครงการ:
นครสวรรค์ โทร: 0-16817
นครสวรรค์ โทร: 0-16817

ชื่อโครงการ:
นครสวรรค์ โทร: 0-16817
นครสวรรค์ โทร: 0-16817

ชื่อโครงการ:
นครสวรรค์ โทร: 0-16817
นครสวรรค์ โทร: 0-16817

ชื่อโครงการ:
นครสวรรค์ โทร: 0-16817
นครสวรรค์ โทร: 0-16817

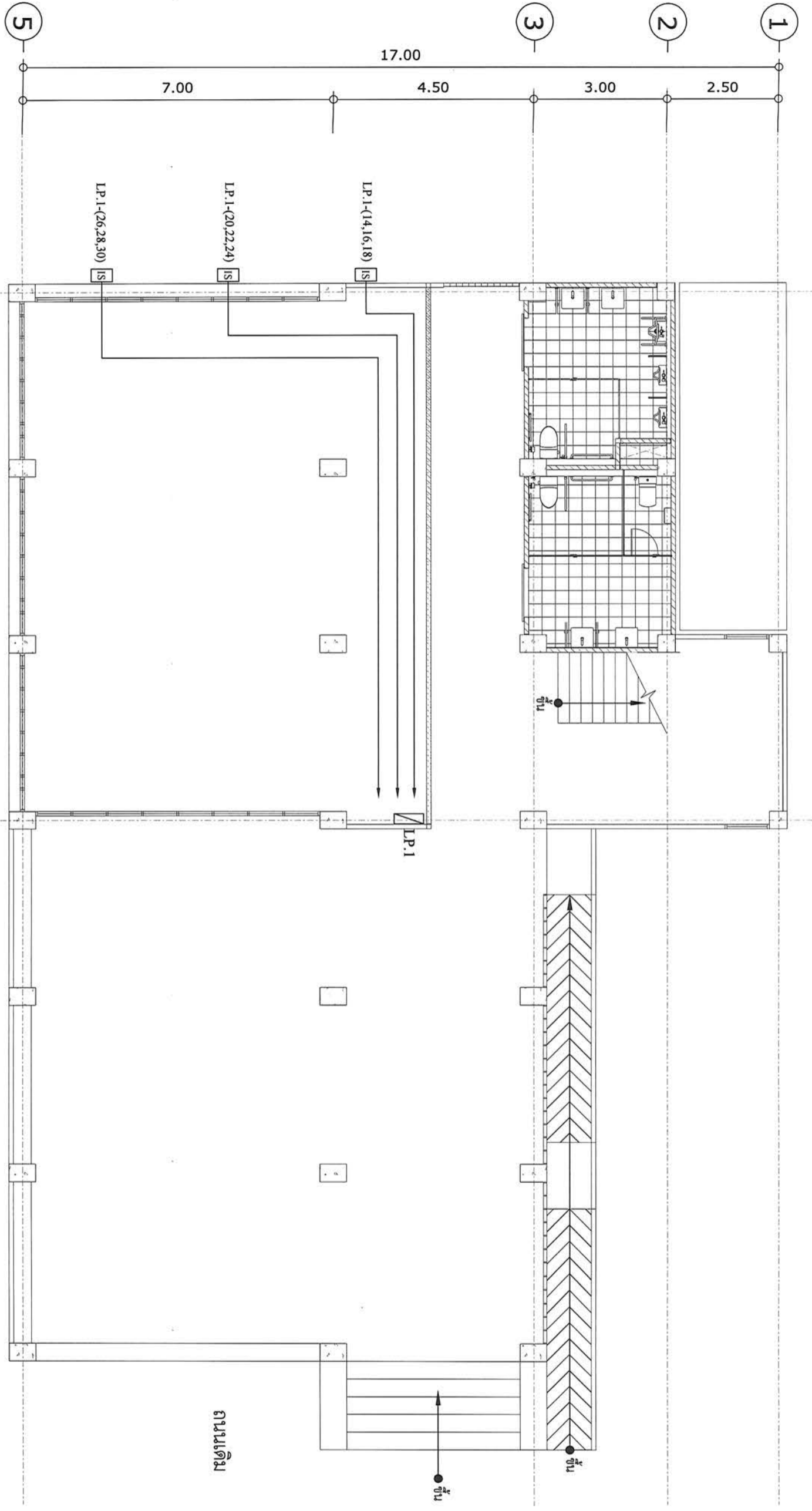

ถนนเดิม

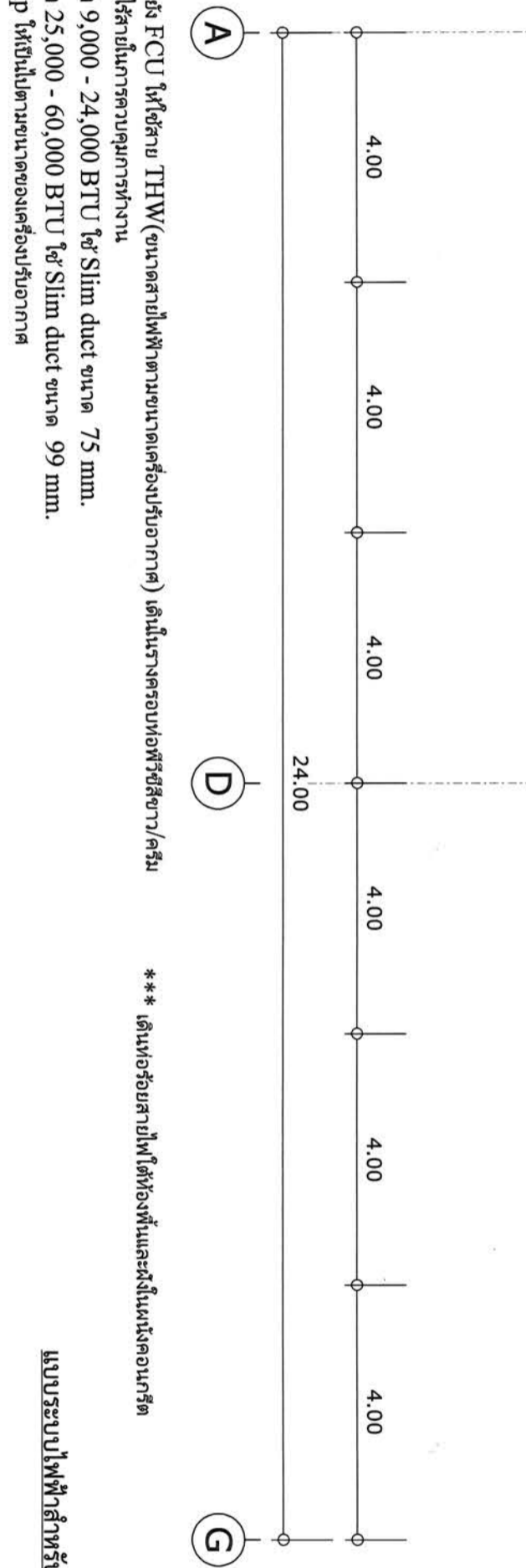

- *** หมายเหตุ
- สายไฟฟ้าจาก CDU ไปยัง FCU ใช้สาย THW (ขนาดสายไฟฟ้าตามขนาดเครื่องปรับอากาศ) เดินในรางครอบท่อพีวีซีสีขาว/ครีม
 - เครื่องปรับอากาศใช้รีโมทในการควบคุมการทำงาน
 - เครื่องปรับอากาศ ขนาด 9,000 - 24,000 BTU ใช้ Slim duct ขนาด 75 mm.
 - เครื่องปรับอากาศ ขนาด 25,000 - 60,000 BTU ใช้ Slim duct ขนาด 99 mm.
 - ขนาดของ Drain pump ให้เป็นไปตามขนาดของเครื่องปรับอากาศ

แบบระบบไฟฟ้าสำหรับระบบปรับอากาศชั้น 1

*** เดินท่อร้อยสายไฟฟ้าห้องพิมพ์และผนังในผนังคอนกรีต

โครงการ: ก่อสร้างอาคารอเนกประสงค์
ปฏิบัติการด้านวิทยาศาสตร์
และเทคโนโลยี



เลขที่โครงการ: มหาวิทยาลัยราชภัฏสกลนคร
680 ถ.โพนทอง อ.ท่าอุเทน จ.สกลนคร 47000
อ.ปลอง อ.ภานุรักษ์ 47000
โทร. 042970021, 042970094
โทรสาร 042970022
E-mail: sakonrajabhat.ac.th
sakonrajabhat.ac.th

สถาปนิก: วิศวกร สถาปนิก

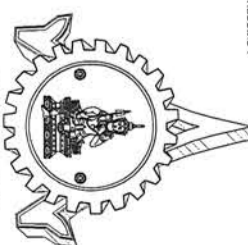

มหาวิทยาลัยราชภัฏสกลนคร
เลขที่: 680 ถ.โพนทอง อ.ท่าอุเทน จ.สกลนคร 47000
อ.ปลอง อ.ภานุรักษ์ 47000
โทร. 042970197 IP PHONE 141

สถาปนิก: วิศวกร สถาปนิก

วิศวกร: วิศวกร สถาปนิก

วิศวกร: วิศวกร สถาปนิก

วิศวกร: วิศวกร สถาปนิก

วิศวกร: วิศวกร สถาปนิก

วิศวกร: วิศวกร สถาปนิก

วิศวกร: วิศวกร สถาปนิก

วิศวกร: วิศวกร สถาปนิก

วิศวกร: วิศวกร สถาปนิก

วิศวกร: วิศวกร สถาปนิก

วิศวกร: วิศวกร สถาปนิก

วิศวกร: วิศวกร สถาปนิก

วิศวกร: วิศวกร สถาปนิก

วิศวกร: วิศวกร สถาปนิก

วิศวกร: วิศวกร สถาปนิก

วิศวกร: วิศวกร สถาปนิก

*** หมายเหตุ

- สายไฟฟ้าจาก CDU ไปยัง FCU ให้ใช้สาย THW (ขนาดสายไฟฟ้าตามขนาดเครื่องปรับอากาศ) เดินในรางครอบท่อพีวีซีสีขาว/ครีม
- เครื่องปรับอากาศใช้รีโมทสั่งงานในการควบคุมการทำงาน
- เครื่องปรับอากาศ ขนาด 9,000 - 24,000 BTU ใช้ Slim duct ขนาด 75 mm.
- เครื่องปรับอากาศ ขนาด 25,000 - 60,000 BTU ใช้ Slim duct ขนาด 99 mm.

*** เดินท่อร้อยสายไฟให้ห้องพื้นและผนังในผนังคอนกรีต

แบบระบบไฟฟ้าสำหรับระบบปรับอากาศชั้น 3

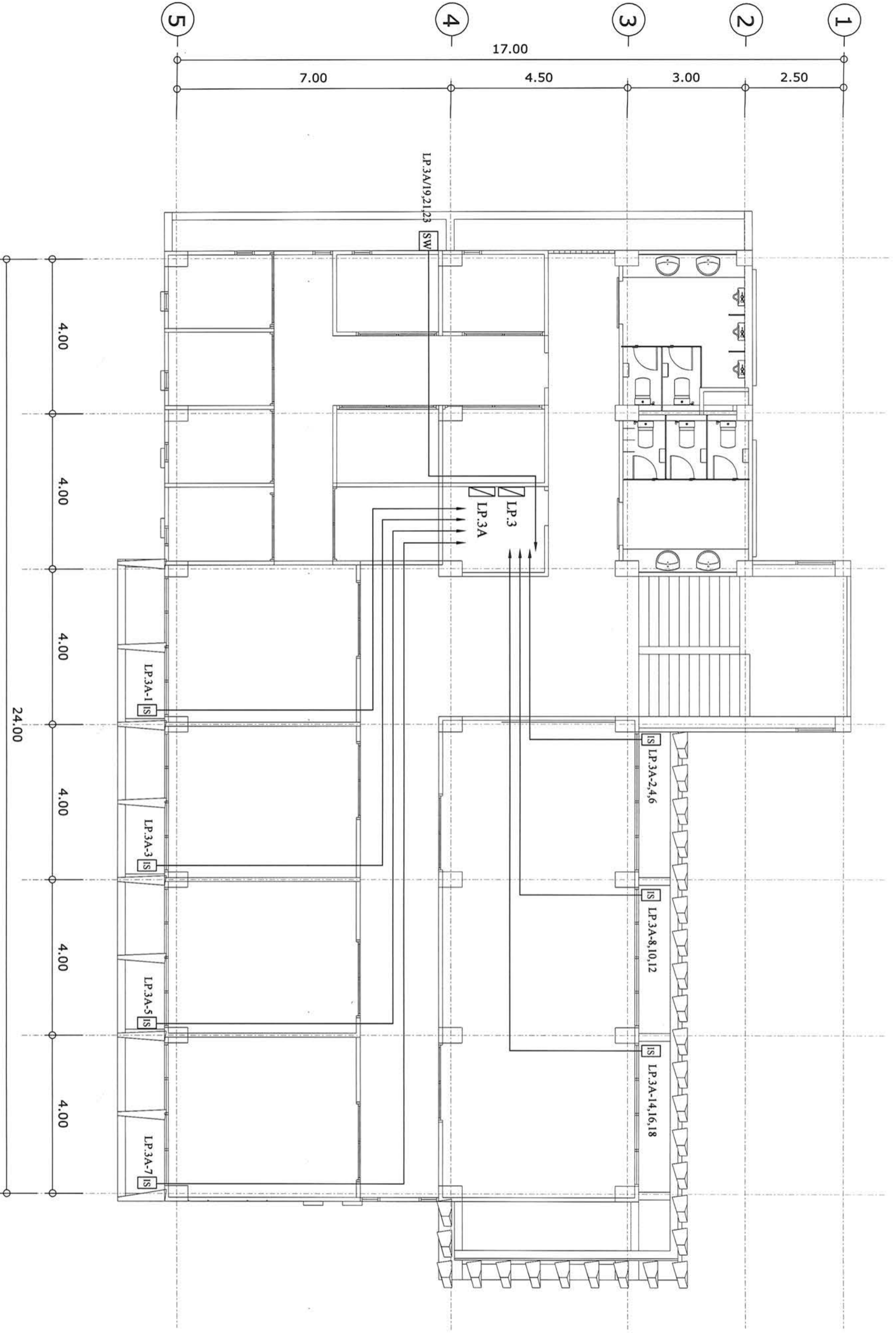



เลขที่โครงการ : มหาวิทยาลัยราชภัฏนครราชสีมา
 680 น. ถิ่น 1 น. ราชภัฏนครราชสีมา
 อ.เมือง น.นครราชสีมา 47000
 โทร. 042970021, 042970094
 โทรสาร. 042970022
 Email: sru@rajabhat.ac.th

ชื่อโครงการ : *Project Name*
 ชื่อผู้จัดทำ : *Author Name*
 ภาควิชา : *Department*

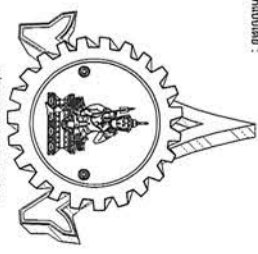

ชื่อผู้รับใบอนุญาต : *Signature*
 เลขที่ใบอนุญาต : *License No.*
 สาขาวิชา : *Specialty*
 680 น. ถิ่น 1 น. ราชภัฏนครราชสีมา
 อ.เมือง น.นครราชสีมา 47000
 โทร. 042970197 IP PHONE 141

ชื่อโครงการ : *Project Name*
 เลขที่โครงการ : *Project No.*
 ชื่อผู้จัดทำ : *Author Name*
 เลขที่ใบอนุญาต : *License No.*
 สาขาวิชา : *Specialty*
 680 น. ถิ่น 1 น. ราชภัฏนครราชสีมา
 อ.เมือง น.นครราชสีมา 47000
 โทร. 042970197 IP PHONE 141

ชื่อโครงการ	ชื่อผู้จัดทำ
ชื่อผู้รับใบอนุญาต	เลขที่ใบอนุญาต
สาขาวิชา	
ชื่อโครงการ	ชื่อผู้จัดทำ
ชื่อผู้รับใบอนุญาต	เลขที่ใบอนุญาต
สาขาวิชา	
ชื่อโครงการ	ชื่อผู้จัดทำ
ชื่อผู้รับใบอนุญาต	เลขที่ใบอนุญาต
สาขาวิชา	

ชื่อโครงการ : *Project Name*
 ชื่อผู้จัดทำ : *Author Name*
 เลขที่ใบอนุญาต : *License No.*
 สาขาวิชา : *Specialty*
 680 น. ถิ่น 1 น. ราชภัฏนครราชสีมา
 อ.เมือง น.นครราชสีมา 47000
 โทร. 042970197 IP PHONE 141

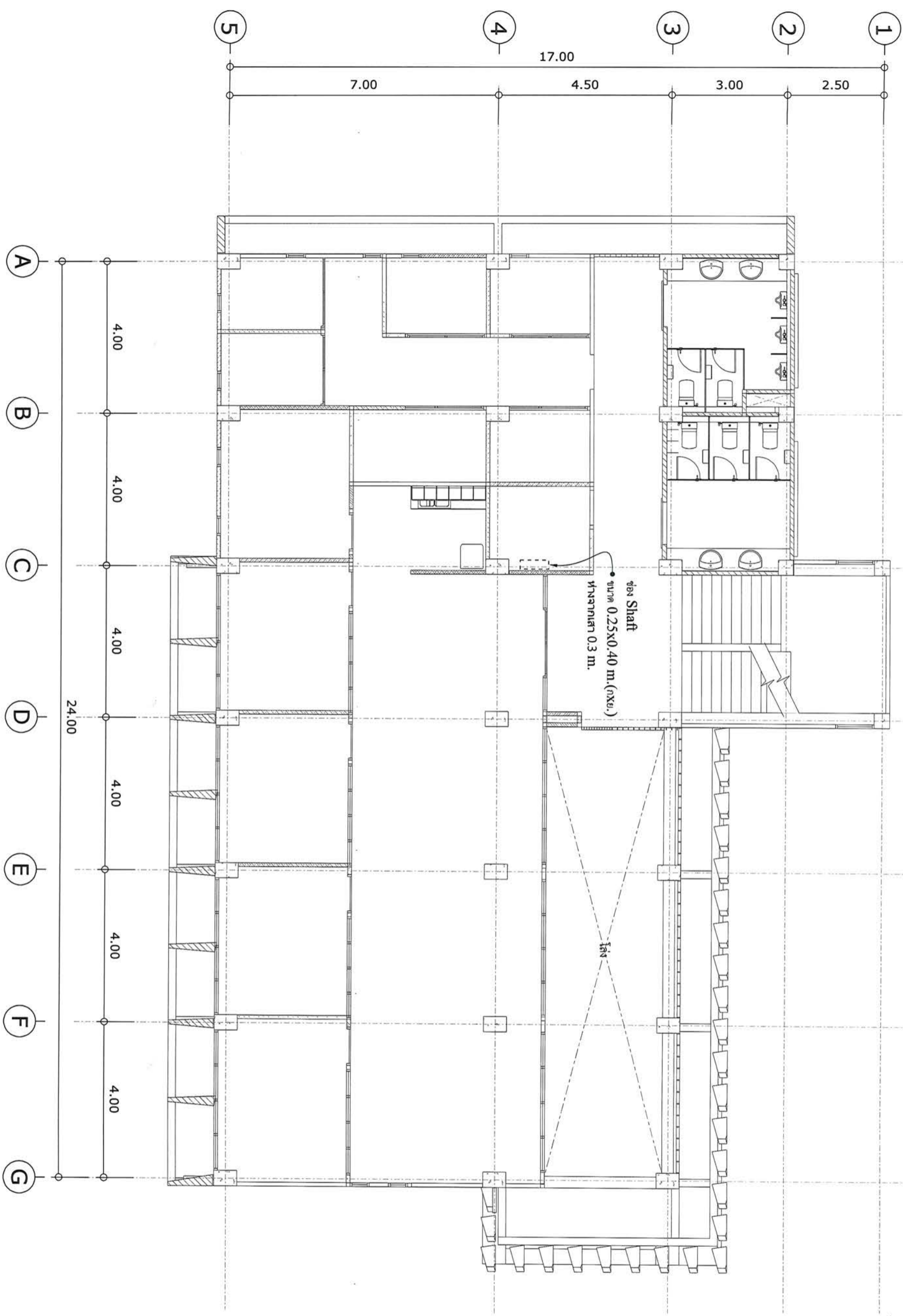

แบบ Sleeve ชั้น 2



ชื่อโครงการ: **มหาวิทยาลัยราชภัฏนครราชสีมา**
 680 ถนนมิตรภาพ
 อ.เมือง จ.นครราชสีมา 30000
 โทร. 042970021, 042970094
 โทรสาร 042970022
 เว็บไซต์ www.sru.ac.th
 อธิการบดี: *[Signature]*
 รองอธิการบดีฝ่ายวิชาการ: *[Signature]*

นักสถาปนิก: *[Signature]*

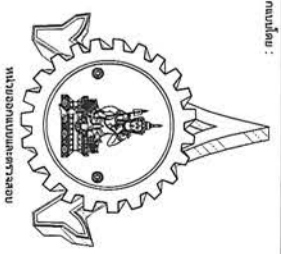

สถาปนิก: *[Signature]*
 680 ถนนมิตรภาพ
 อ.เมือง จ.นครราชสีมา 30000
 โทร. 042970197 IP PHONE 141

ผู้ควบคุมงานก่อสร้าง: *[Signature]*
 หมายเลขใบอนุญาต ก.ร.ท. 16817
 ผู้ควบคุมงานก่อสร้าง: *[Signature]*
 หมายเลขใบอนุญาต ก.ร.ท. 10799
 ผู้ควบคุมงานก่อสร้าง: *[Signature]*
 หมายเลขใบอนุญาต ก.ร.ท. 37447
 ผู้ควบคุมงานก่อสร้าง: *[Signature]*
 หมายเลขใบอนุญาต ก.ร.ท. 38697
 ผู้ควบคุมงานก่อสร้าง: *[Signature]*
 หมายเลขใบอนุญาต ก.ร.ท. 48810

วิศวกร: *[Signature]*
 หมายเลขใบอนุญาต ก.ร.ท. 42448
 วิศวกร: *[Signature]*
 หมายเลขใบอนุญาต ก.ร.ท. 2184

สถาปนิก: *[Signature]*
 หมายเลขใบอนุญาต ก.ร.ท. 2185

สถาปนิก: *[Signature]*
 หมายเลขใบอนุญาต ก.ร.ท. 2185

สถาปนิก: *[Signature]*
 หมายเลขใบอนุญาต ก.ร.ท. 2185

ชื่อโครงการ	DDI 348	วันที่	
ชื่อผู้ควบคุมงาน	-	วันที่	EE-33
ชื่อผู้ออกแบบ	-	วันที่	-
ชื่อผู้ตรวจสอบ	-	วันที่	-
ชื่อผู้รับงาน	-	วันที่	-

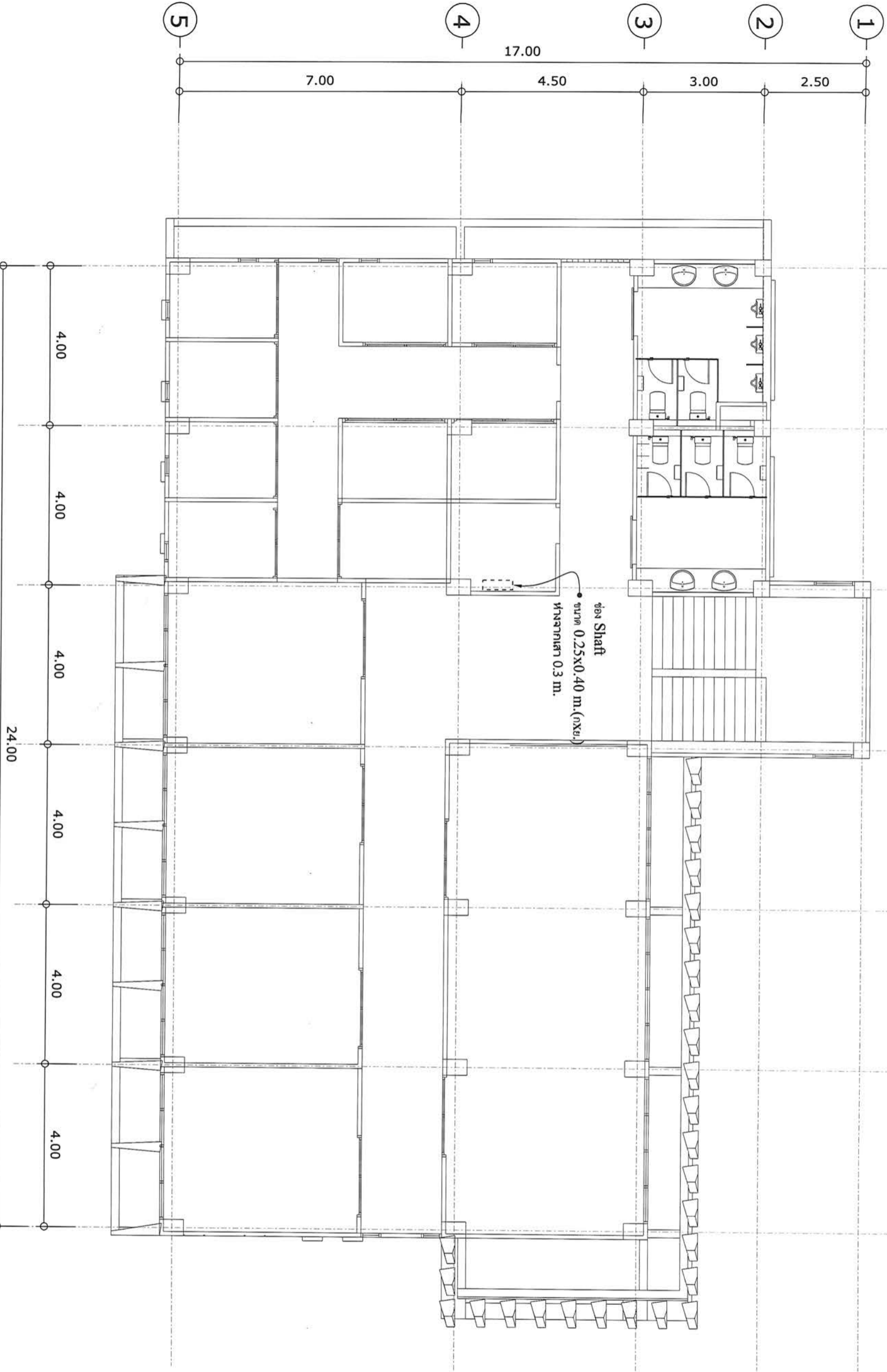

แบบ Sleeve ชั้น 3

โถง 90 องศา แนวนอน
(Elbow Wireway Horizontal)
พินสีขา

Steel Wireway 50x75 mm.
พินสีขา

เหล็กสตัดขนาด 3/8"
พินสีขา

ข้อรับรางไฟเร็ว
พินสีขา

ผู้รับจ้างนำเสนอ Shop drawing ก่อนติดตั้ง

Step Light+Wall Light LED
เชื่อมต่อกับ Analog Timer Switch
เวลาเปิด 19.00 น.
เวลาปิด 22.00 น.

Led Track Light 7-15 W สีขาว

แบบขยายการติดตั้ง 1

รางไฟแตรคไลท์พร้อมตัวปิดหัวจ่าย
Rail Track 1 - 2 m. สีขาว
ระยะรวม 5 เมตร และ 10 เมตร

Wall Light LED

Step Light LED

2.00 m

แบบขยายการติดตั้ง 2

โครงการ:

ก่อสร้างอาคารอเนกประสงค์
ปฏิบัติการด้านวิทยาศาสตร์
และเทคโนโลยี



เจ้าพนักงาน:

นายวิชาญ บุญเรือง
680 ถนนสีสุภานุ
อำเภอเมือง นครพนม 47000
โทร. 042970021, 042970094
โทรสาร. 042970022

อีเมล: wjmaster@snru.ac.th

นายวิชาญ บุญเรือง
หัวหน้าโครงการ

สถาปนิก:

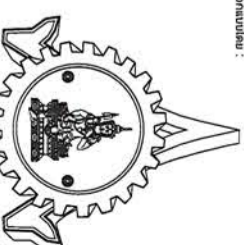

680 ถนนสีสุภานุ

อำเภอเมือง นครพนม 47000

โทร. 042970197 IP PHONE 141

สถาปนิก:

นายวิชาญ บุญเรือง 6-80 16817

นายวิชาญ บุญเรือง 6-80 16817

นายวิชาญ บุญเรือง 6-80 16817

นายวิชาญ บุญเรือง 6-80 16817

นายวิชาญ บุญเรือง 6-80 16817

นายวิชาญ บุญเรือง 6-80 16817

นายวิชาญ บุญเรือง 6-80 16817

นายวิชาญ บุญเรือง 6-80 16817

นายวิชาญ บุญเรือง 6-80 16817

นายวิชาญ บุญเรือง 6-80 16817

นายวิชาญ บุญเรือง 6-80 16817

นายวิชาญ บุญเรือง 6-80 16817

นายวิชาญ บุญเรือง 6-80 16817

นายวิชาญ บุญเรือง 6-80 16817

นายวิชาญ บุญเรือง 6-80 16817

นายวิชาญ บุญเรือง 6-80 16817

นายวิชาญ บุญเรือง 6-80 16817

นายวิชาญ บุญเรือง 6-80 16817

นายวิชาญ บุญเรือง 6-80 16817

นายวิชาญ บุญเรือง 6-80 16817

นายวิชาญ บุญเรือง 6-80 16817

นายวิชาญ บุญเรือง 6-80 16817

นายวิชาญ บุญเรือง 6-80 16817

นายวิชาญ บุญเรือง 6-80 16817

นายวิชาญ บุญเรือง 6-80 16817

นายวิชาญ บุญเรือง 6-80 16817

นายวิชาญ บุญเรือง 6-80 16817

นายวิชาญ บุญเรือง 6-80 16817

นายวิชาญ บุญเรือง 6-80 16817

นายวิชาญ บุญเรือง 6-80 16817

นายวิชาญ บุญเรือง 6-80 16817

นายวิชาญ บุญเรือง 6-80 16817

นายวิชาญ บุญเรือง 6-80 16817

นายวิชาญ บุญเรือง 6-80 16817

นายวิชาญ บุญเรือง 6-80 16817

นายวิชาญ บุญเรือง 6-80 16817

นายวิชาญ บุญเรือง 6-80 16817

นายวิชาญ บุญเรือง 6-80 16817

นายวิชาญ บุญเรือง 6-80 16817

นายวิชาญ บุญเรือง 6-80 16817

นายวิชาญ บุญเรือง 6-80 16817

นายวิชาญ บุญเรือง 6-80 16817

นายวิชาญ บุญเรือง 6-80 16817

นายวิชาญ บุญเรือง 6-80 16817

นายวิชาญ บุญเรือง 6-80 16817

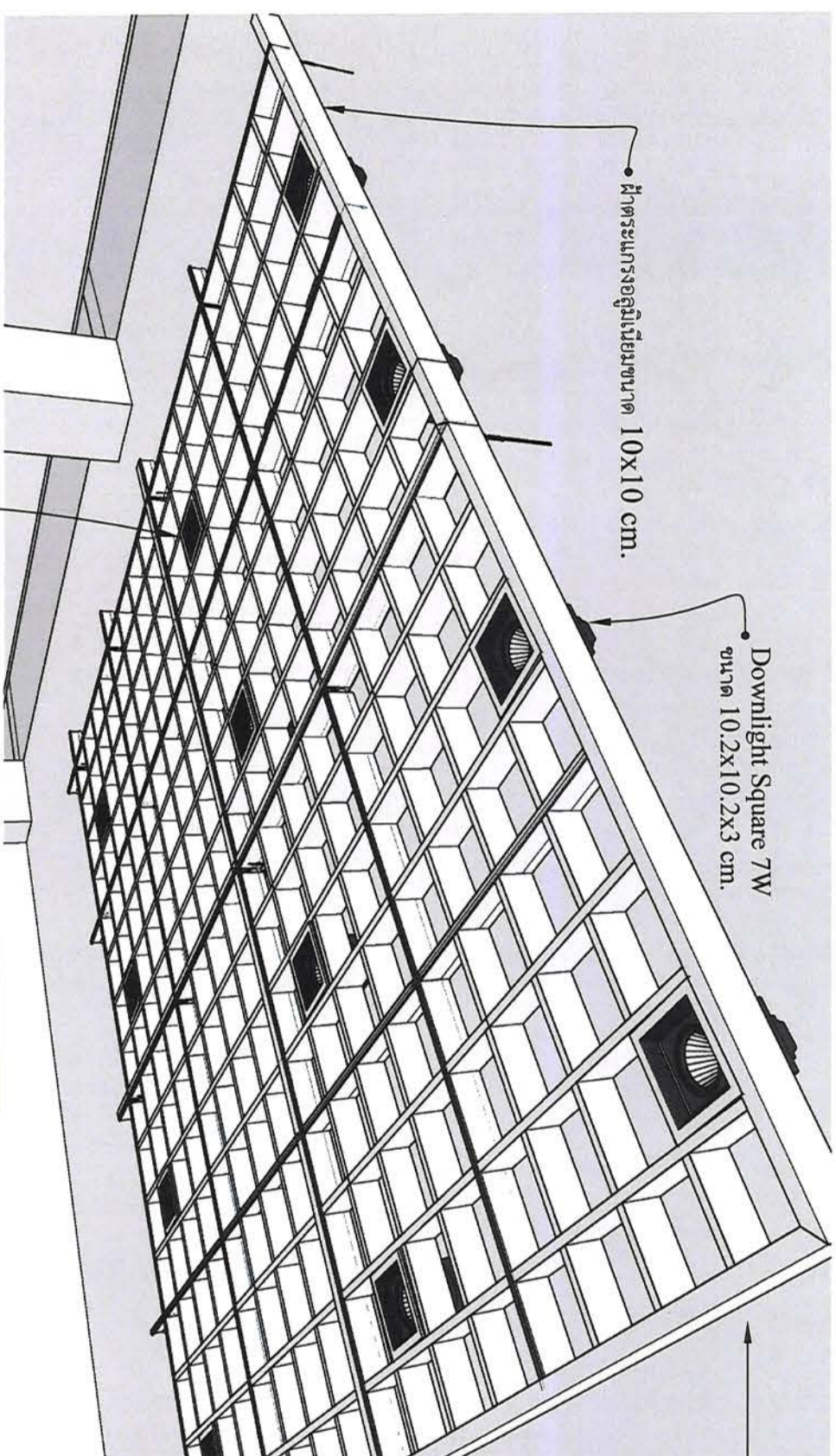

• ฝ้าตระแกรงอลูมิเนียมขนาด 10x10 cm.
 Downlight Square 7W ขนาด 10.2x10.2x3 cm.

- เดินท่อ EMT 1/2" ใต้พื้น คลล.
- ใช้ Flex EMT 1/2" ตามจำนวนโคมไฟฟ้า
- ผู้รับจ้างนำเสนอ Shop drawing ก่อนติดตั้ง

Downlight Tray 10x10 cm.
 แบบขยายการติดตั้ง 3

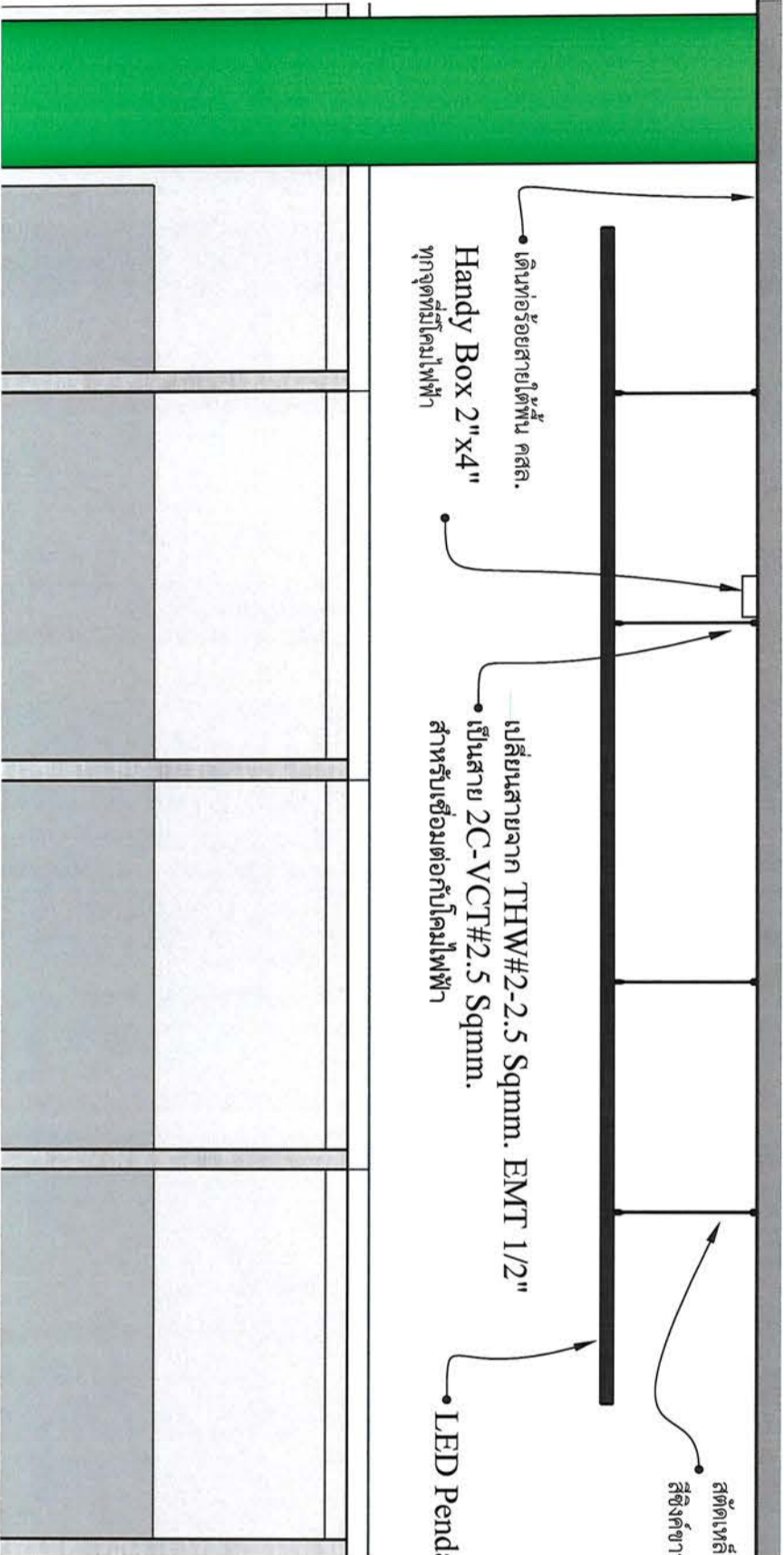

• เดินท่อร้อยสายใต้พื้น คลล.
 Handy Box 2"x4" ทุกจุดที่มีโคมไฟฟ้า

เปลี่ยนสายจาก THW#2-2.5 Sqmm. EMT 1/2" เป็นสาย 2C-VCT#2.5 Sqmm. สำหรับเชื่อมต่อกับโคมไฟฟ้า

LED Pendant จำนวน 14 ชุด

ติดตั้งเหล็กเกลียวทวน ขนาด 3/8" x 1" สี่จุดต่อขาว พ่นสีขาว

แบบขยายการติดตั้ง 4

โครงการ:

ก่อสร้างอาคารอเนกประสงค์
 ปฏิบัติการด้านวิทยาศาสตร์
 และเทคโนโลยี



รหัสโครงการ:
 มหาวิทยาลัยราชภัฏนครราชสีมา
 680 ถนนมิตรภาพ
 อำเภอเมืองนครราชสีมา 30000
 โทร. 0423710021, 0423710034
 โทรสาร. 0423710022
 Email webmaster@snru.ac.th

ชื่อสถาปนิก:
 บริษัท สถาปนิก/ผู้รับเหมา
 บริษัท บีทีบี

สถาปนิก:

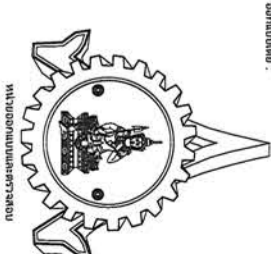

680 ถนนมิตรภาพ
 อำเภอเมืองนครราชสีมา 30000
 โทร. 0423710197 หรือ PHONE 141

อนุมัติ:

นายสมชาย วัฒนศิริ น.ศ. 16817

นายสุวิทย์ วัฒนศิริ น.ศ. 10799

นายสุวิทย์ วัฒนศิริ น.ศ. 37447

นายสุวิทย์ วัฒนศิริ น.ศ. 38667

นายสุวิทย์ วัฒนศิริ น.ศ. 46810

นายสุวิทย์ วัฒนศิริ น.ศ. 42444

นายสุวิทย์ วัฒนศิริ น.ศ. 21184

นายสุวิทย์ วัฒนศิริ น.ศ. 21185

นายสุวิทย์ วัฒนศิริ น.ศ. 21184

นายสุวิทย์ วัฒนศิริ น.ศ. 21185

นายสุวิทย์ วัฒนศิริ น.ศ. 21184

นายสุวิทย์ วัฒนศิริ น.ศ. 21185

นายสุวิทย์ วัฒนศิริ น.ศ. 21184

นายสุวิทย์ วัฒนศิริ น.ศ. 21185

นายสุวิทย์ วัฒนศิริ น.ศ. 21184

นายสุวิทย์ วัฒนศิริ น.ศ. 21185

นายสุวิทย์ วัฒนศิริ น.ศ. 21184

นายสุวิทย์ วัฒนศิริ น.ศ. 21185

นายสุวิทย์ วัฒนศิริ น.ศ. 21184

นายสุวิทย์ วัฒนศิริ น.ศ. 21185

นายสุวิทย์ วัฒนศิริ น.ศ. 21184

นายสุวิทย์ วัฒนศิริ น.ศ. 21185

นายสุวิทย์ วัฒนศิริ น.ศ. 21184

นายสุวิทย์ วัฒนศิริ น.ศ. 21185

นายสุวิทย์ วัฒนศิริ น.ศ. 21184



เจ้าของโครงการ/ผู้ควบคุมงาน
 680 อ.ใหญ่ อ.วาปีปทุม
 อ.เมือง อ.เมือง อ.เมือง 47000
 โทร. 042970021, 042970094
 โทรสาร 042970022

สถาปนิก : บริษัท สถาปัตย์
 141

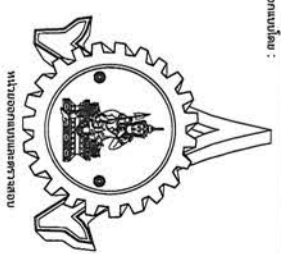

สถาปนิก : บริษัท สถาปัตย์
 141
 โทร. 042970197 IP PHONE 141

สถาปนิก : บริษัท สถาปัตย์
 141

สถาปนิก : บริษัท สถาปัตย์
 141

สถาปนิก : บริษัท สถาปัตย์
 141

สถาปนิก : บริษัท สถาปัตย์
 141

สถาปนิก : บริษัท สถาปัตย์
 141

สถาปนิก : บริษัท สถาปัตย์
 141

สถาปนิก : บริษัท สถาปัตย์
 141

สถาปนิก : บริษัท สถาปัตย์
 141

สถาปนิก : บริษัท สถาปัตย์
 141

สถาปนิก : บริษัท สถาปัตย์
 141

สถาปนิก : บริษัท สถาปัตย์
 141

สถาปนิก : บริษัท สถาปัตย์
 141

สถาปนิก : บริษัท สถาปัตย์
 141

สถาปนิก : บริษัท สถาปัตย์
 141

สถาปนิก : บริษัท สถาปัตย์
 141

สถาปนิก : บริษัท สถาปัตย์
 141

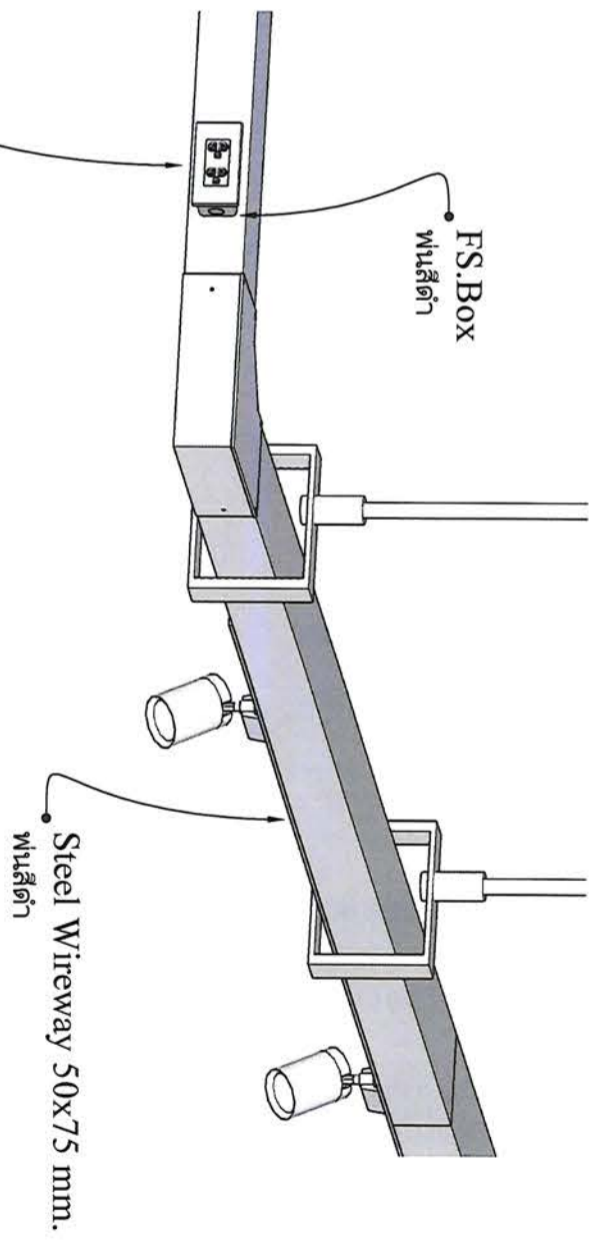

แบบขยายการติดตั้ง 6

สวิตซ์ห้องประชุมชั้น 3

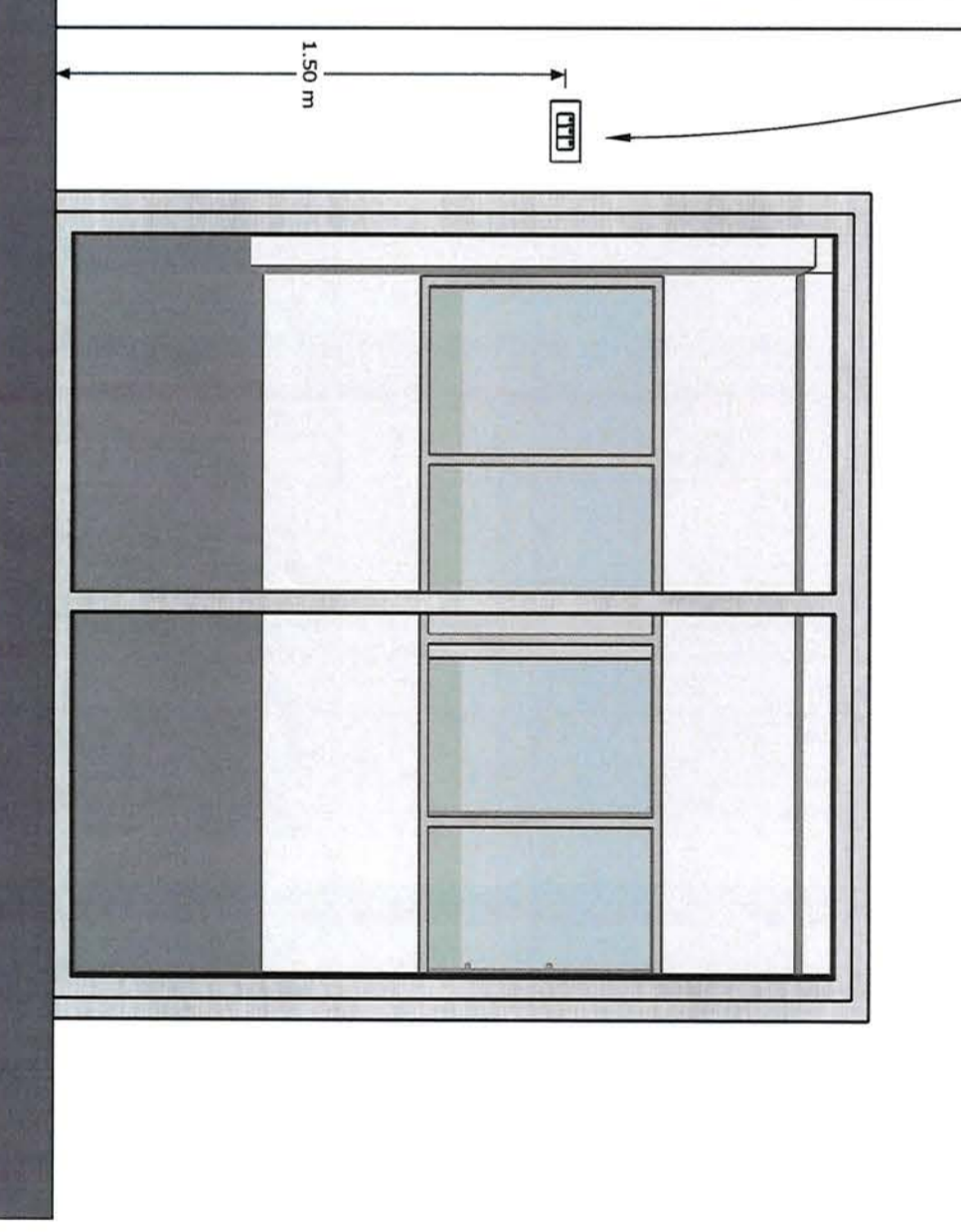

แบบขยายการติดตั้ง 5

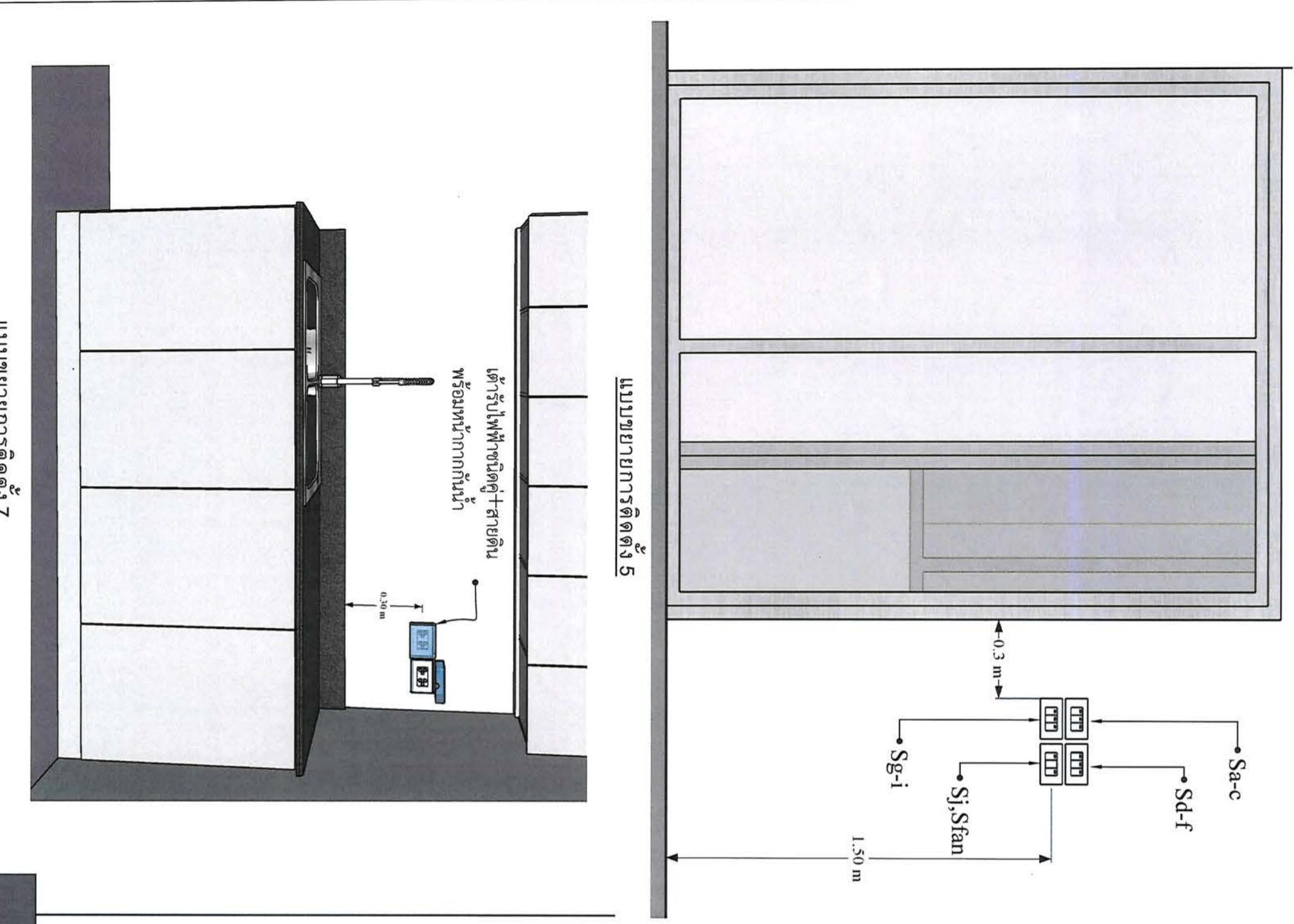

แบบขยายการติดตั้ง 7

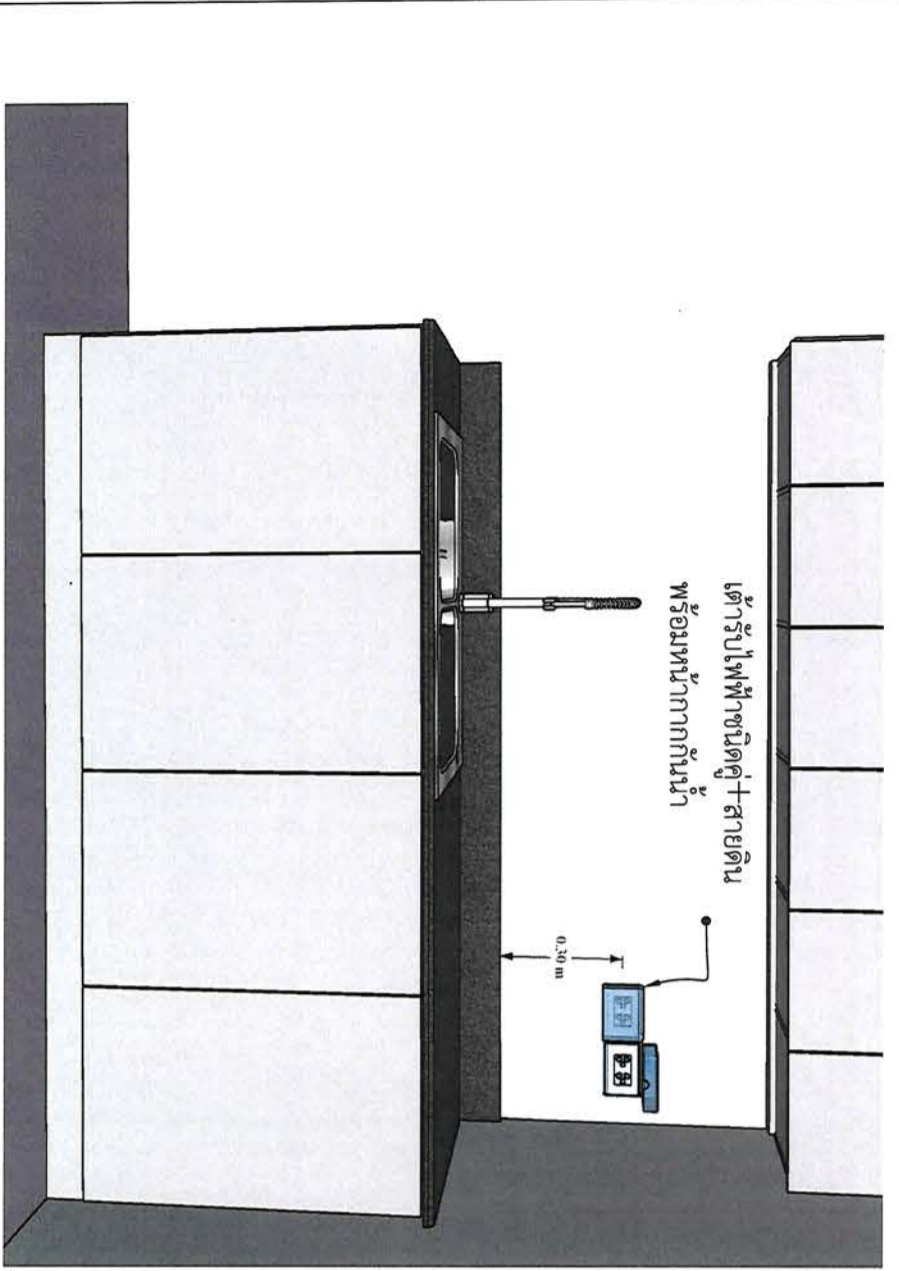

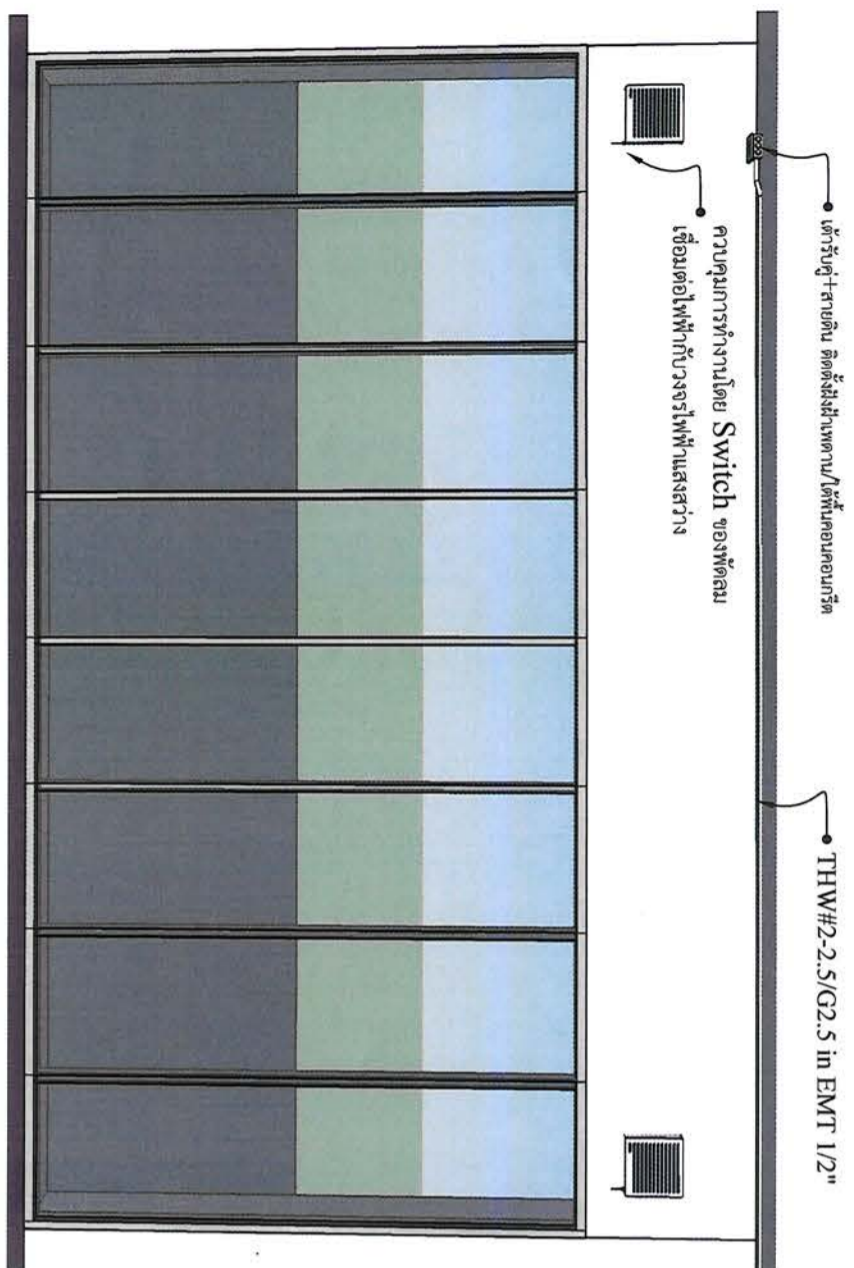

แบบขยายการติดตั้ง 8

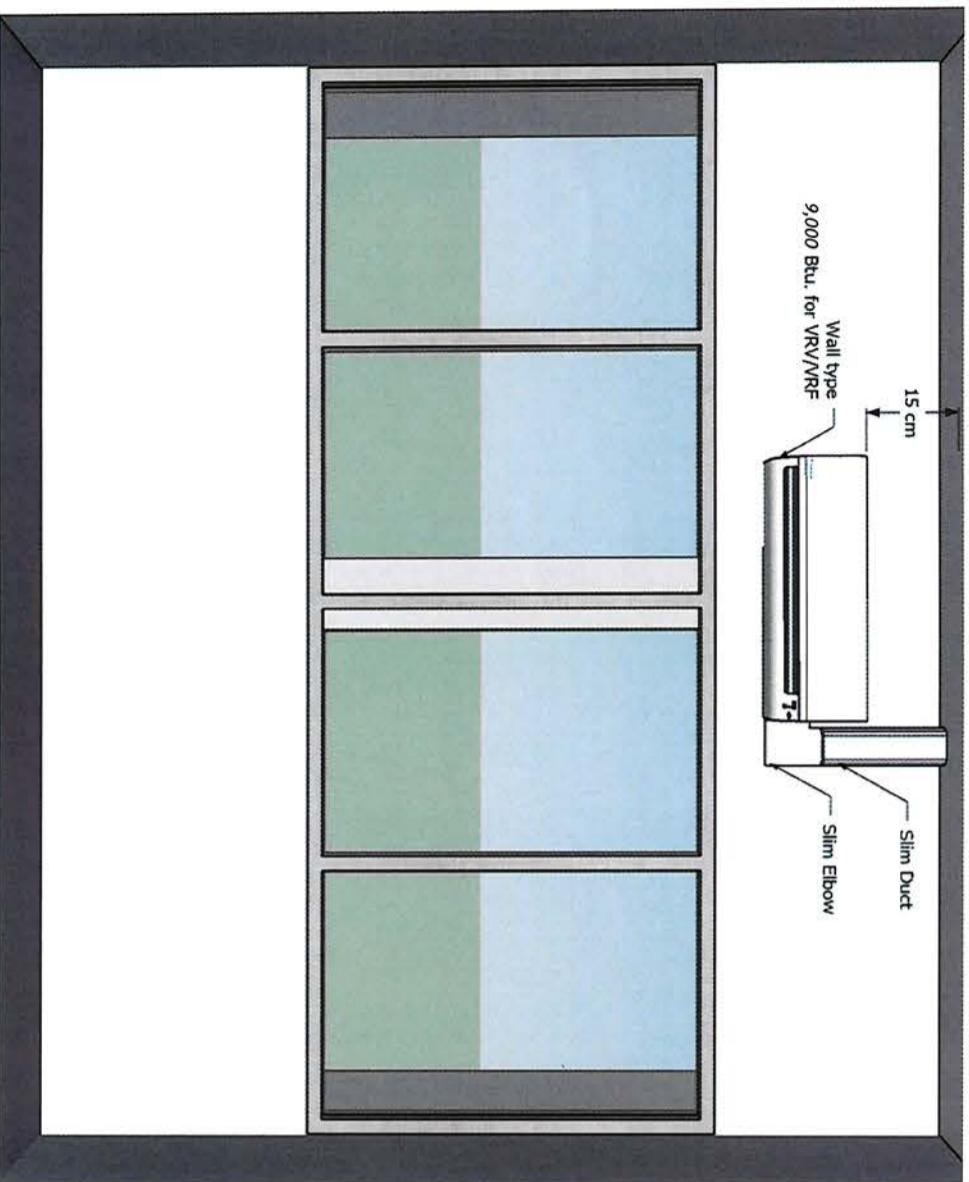

แบบขยายการติดตั้ง 9

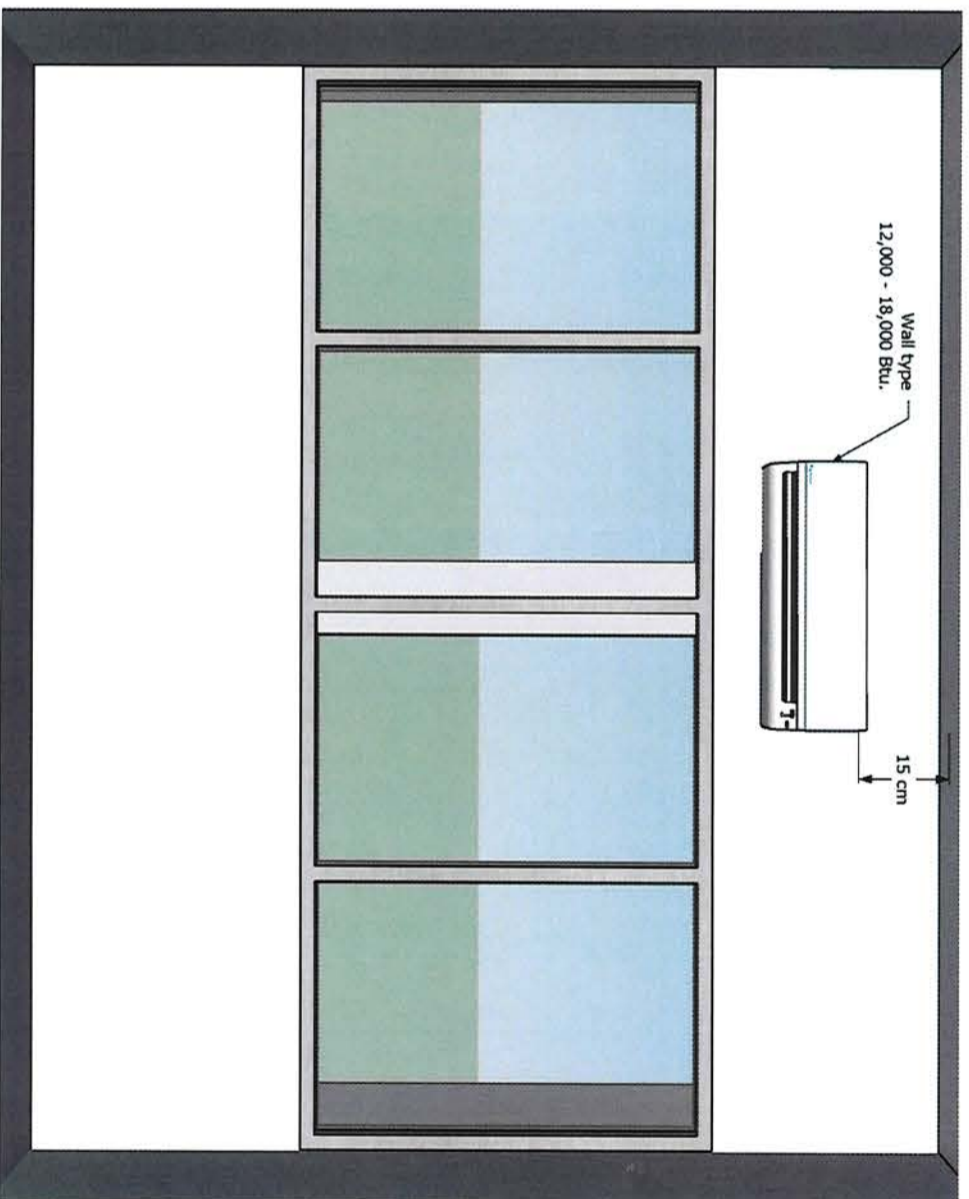

แบบขยายการติดตั้ง 10

โครงการ:
ก่อสร้างอาคารอเนกประสงค์
ปฏิบัติการด้านวิทยาศาสตร์
และเทคโนโลยี



ชื่อโครงการ:

มหาวิทยาลัยราชภัฏนครราชสีมา
680 ถนนมิตรภาพ
อำเภอเมืองนครราชสีมา 30000
โทร. 042970021, 042970094
โทรสาร 042970022

สถานที่ก่อสร้าง:

มหาวิทยาลัยราชภัฏนครราชสีมา

ชื่ออาคาร:

อาคารวิทยาศาสตร์และเทคโนโลยี

ชื่อผู้จัดทำ:

นางสาวสุภาวดี อึ้งอึ้งอึ้ง

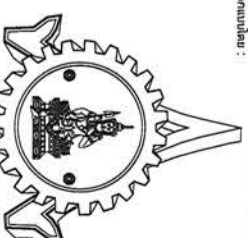

มหาวิทยาลัยราชภัฏนครราชสีมา

680 ถนนมิตรภาพ

อำเภอเมืองนครราชสีมา 30000

โทร. 042970197 IP PHONE 141

ชื่ออาคาร:

อาคารวิทยาศาสตร์และเทคโนโลยี

ชื่อผู้จัดทำ:

นางสาวสุภาวดี อึ้งอึ้งอึ้ง

ชื่ออาคาร:

อาคารวิทยาศาสตร์และเทคโนโลยี

ชื่อผู้จัดทำ:

นางสาวสุภาวดี อึ้งอึ้งอึ้ง

ชื่ออาคาร:

อาคารวิทยาศาสตร์และเทคโนโลยี

ชื่อผู้จัดทำ:

นางสาวสุภาวดี อึ้งอึ้งอึ้ง

ชื่ออาคาร:

อาคารวิทยาศาสตร์และเทคโนโลยี

ชื่อผู้จัดทำ:

นางสาวสุภาวดี อึ้งอึ้งอึ้ง

ชื่ออาคาร:

อาคารวิทยาศาสตร์และเทคโนโลยี

ชื่อผู้จัดทำ:

นางสาวสุภาวดี อึ้งอึ้งอึ้ง

ชื่ออาคาร:

อาคารวิทยาศาสตร์และเทคโนโลยี

ชื่อผู้จัดทำ:

นางสาวสุภาวดี อึ้งอึ้งอึ้ง

ชื่ออาคาร:

อาคารวิทยาศาสตร์และเทคโนโลยี

ชื่อผู้จัดทำ:

นางสาวสุภาวดี อึ้งอึ้งอึ้ง

ชื่ออาคาร:

อาคารวิทยาศาสตร์และเทคโนโลยี

รหัสโครงการ	ชื่อโครงการ	ชื่อผู้จัดทำ
0	First Issue	-
1	Construction Issue	-

หมายเลข : 001/2565/มหาวิทยาลัยราชภัฏนครราชสีมา
 หมายเลข : DOI 348
 ชื่อโครงการ : 001/2565/มหาวิทยาลัยราชภัฏนครราชสีมา
 ชื่อผู้จัดทำ : น.ส. น.ส. น.ส.
 ชื่ออาคาร : อาคารวิทยาศาสตร์และเทคโนโลยี

ALL DRAWING AND THE PROPERTY OF
SAKON NAKHON RAJABHAT UNIVERSITY AND CANNOT BE USED
OR REPRODUCED WITH OUT SPECIFIC PERMISSION

โครงการ :
 ก่อสร้างอาคารอบรมประสพต์
 ปฏิบัติการด้านวิทยาศาสตร์
 และเทคโนโลยี



ฝ่ายโครงการ:
 มหาวิทยาลัยราชภัฏสกลนคร
 680 อ.เมือง สกลนคร
 อ.เมือง สกลนคร 47000
 โทร. 042870021, 042870094
 โทรสาร 042870022
 Email webmaster@rnu.ac.th
 rnu.rajabhat@gmail.com

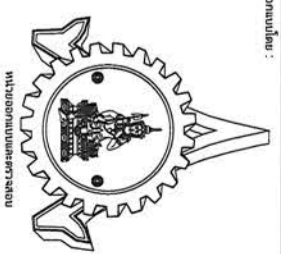

680 อ.เมือง สกลนคร
 อ.เมือง สกลนคร 47000
 โทร. 042870197 IP PHONE 141

อนุมัติ : *[Signature]*
 อนุมัติ : *[Signature]*
 อนุมัติ : *[Signature]*
 อนุมัติ : *[Signature]*
 อนุมัติ : *[Signature]*
 อนุมัติ : *[Signature]*
 อนุมัติ : *[Signature]*
 อนุมัติ : *[Signature]*
 อนุมัติ : *[Signature]*
 อนุมัติ : *[Signature]*
 อนุมัติ : *[Signature]*

รหัส	รายการ	งบ
0	First Issue	-
1	Construction Issue	-

จำนวน : 2/1
 หน่วย : ชุด

DDI 348
 EE-39

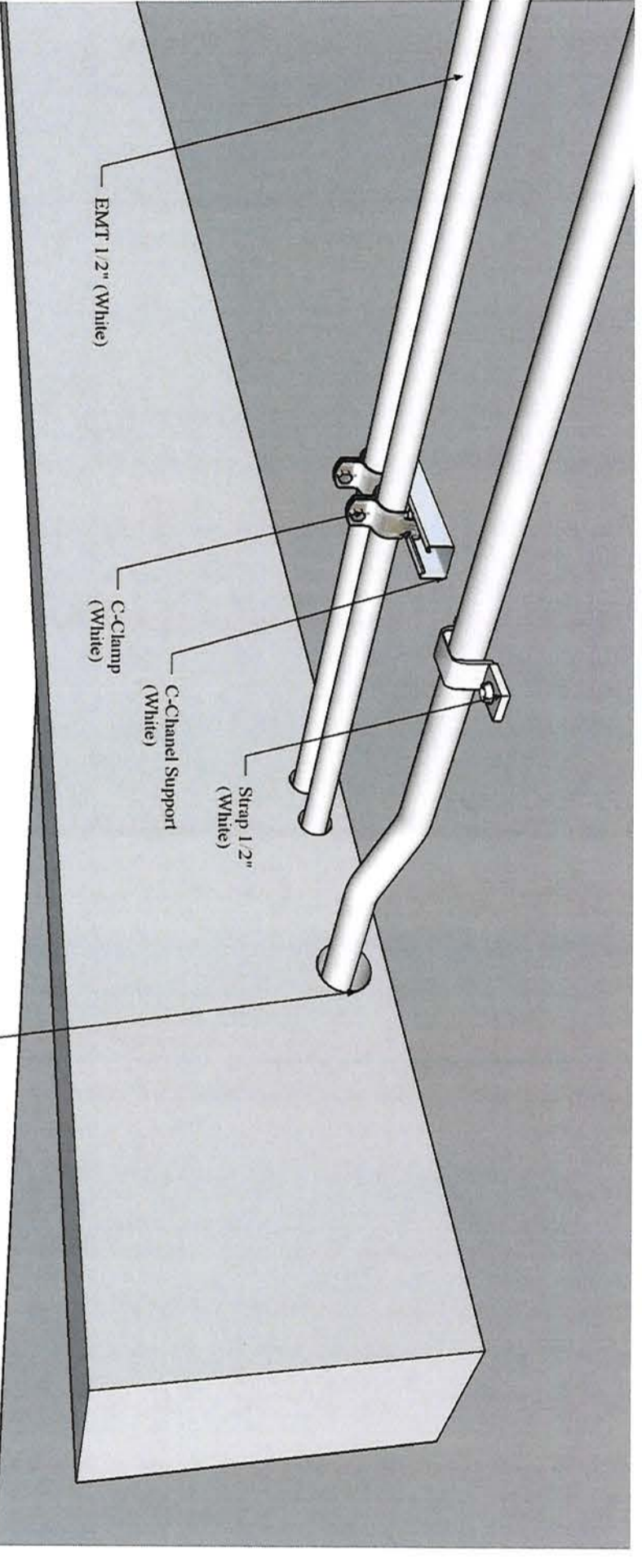
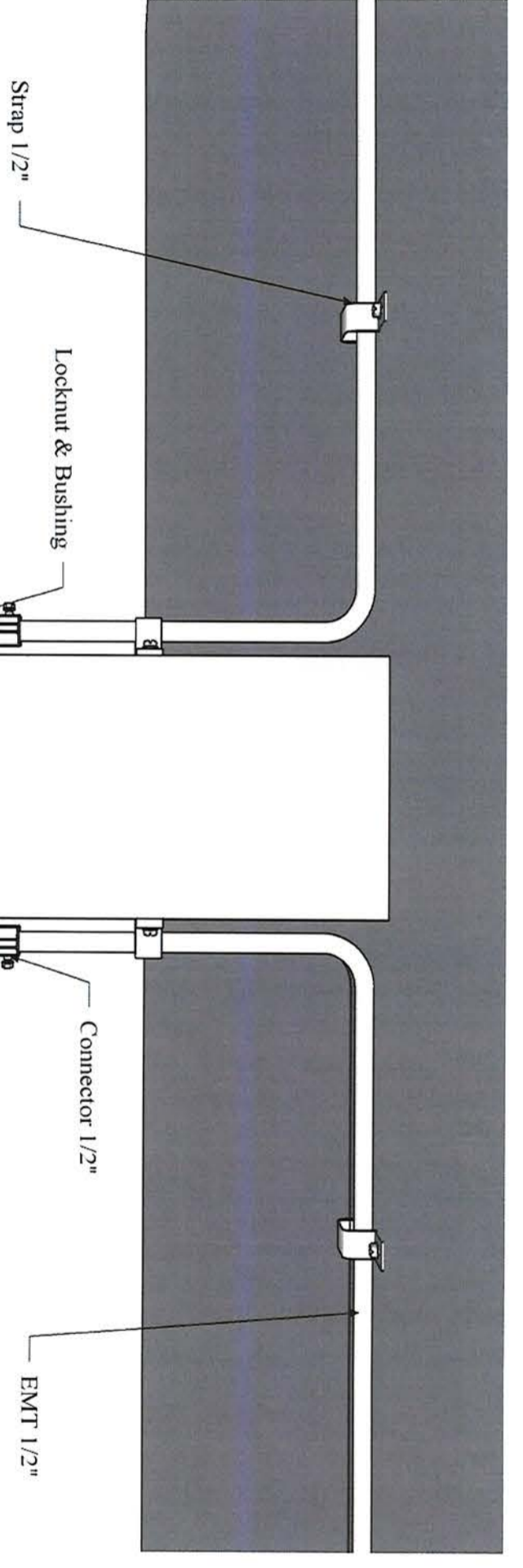

แนวทางการเดินท่อร้อยสายไฟฟ้า

All Rights Reserved
 Sakon Nakhon Rajabhat University
 OR REPRODUCED WITH OR WITHOUT PERMISSION

โครงการ:
ก่อสร้างอาคารอเนกประสงค์
ปฏิบัติการด้านวิทยาศาสตร์
และเทคโนโลยี



มหาวิทยาลัยราชภัฏบรจบุรี
680 ถนนวิบูลย์ราษฎร์
อำเภอเมืองบรจบุรี 31000
โทร. 042970021, 042970094
โทรสาร. 042970022
E-mail: rjbsu.ac.th

ชื่อโครงการ: **อาคารอเนกประสงค์**
ชื่อสถาปนิก: **NTS**
ชื่อวิศวกร: **NTS**

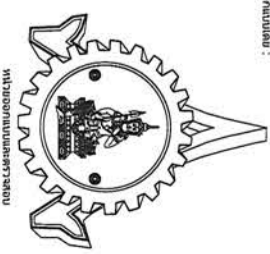

ใบอนุญาตประกอบวิชาชีพ:
วิศวกรรมศาสตรบัณฑิต
เลขที่ใบอนุญาต: 10799
ชื่อ: นายนันทวัฒน์ น. น. 10799
เลขที่ใบอนุญาต: 42467
ชื่อ: นายนันทวัฒน์ น. น. 42467
เลขที่ใบอนุญาต: 48810
ชื่อ: นายนันทวัฒน์ น. น. 48810

ชื่อโครงการ: **อาคารอเนกประสงค์**
ชื่อสถาปนิก: **NTS**
ชื่อวิศวกร: **NTS**
ชื่อช่างเทคนิค: **NTS**
ชื่อช่างเขียน: **NTS**
ชื่อช่างสำรวจ: **NTS**
ชื่อช่างควบคุม: **NTS**
ชื่อช่างประเมิน: **NTS**
ชื่อช่างตรวจสอบ: **NTS**
ชื่อช่างติดตั้ง: **NTS**
ชื่อช่างซ่อมบำรุง: **NTS**
ชื่อช่างดูแลรักษา: **NTS**
ชื่อช่างทำความสะอาด: **NTS**
ชื่อช่างดูแลความปลอดภัย: **NTS**
ชื่อช่างดูแลรักษาสิ่งแวดล้อม: **NTS**
ชื่อช่างดูแลรักษาสุขภาพ: **NTS**
ชื่อช่างดูแลรักษาความงาม: **NTS**
ชื่อช่างดูแลรักษาความสะอาด: **NTS**
ชื่อช่างดูแลรักษาความเรียบร้อย: **NTS**
ชื่อช่างดูแลรักษาความน่าเชื่อถือ: **NTS**
ชื่อช่างดูแลรักษาความพึงพอใจ: **NTS**
ชื่อช่างดูแลรักษาความประทับใจ: **NTS**
ชื่อช่างดูแลรักษาความประทับใจ: **NTS**

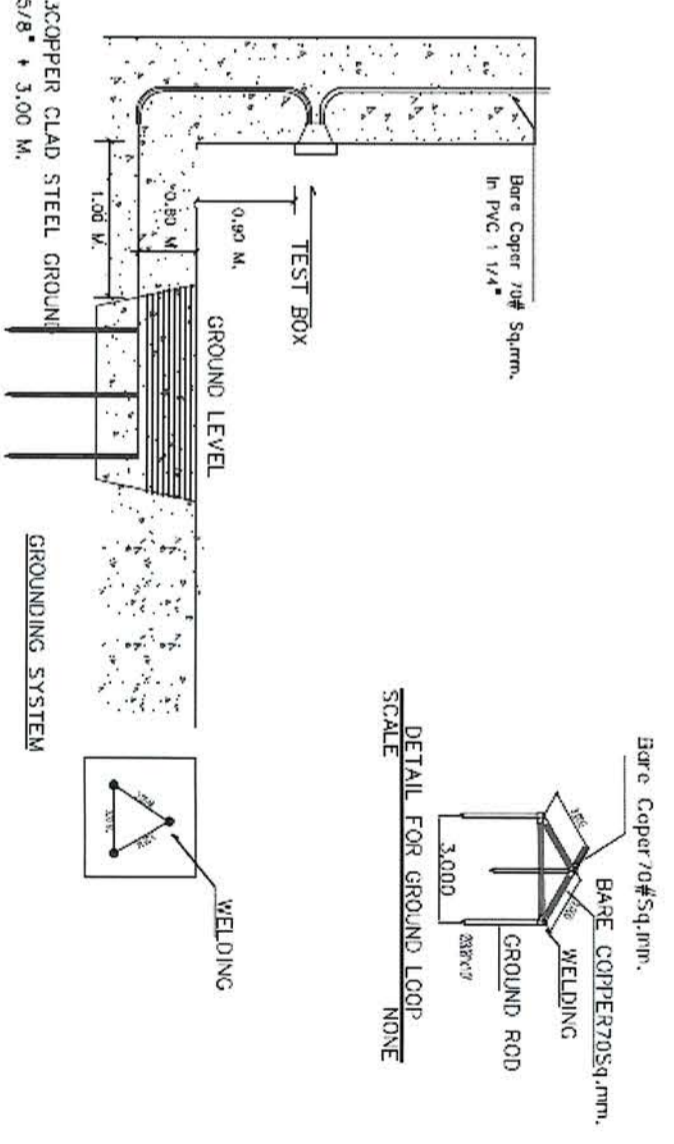
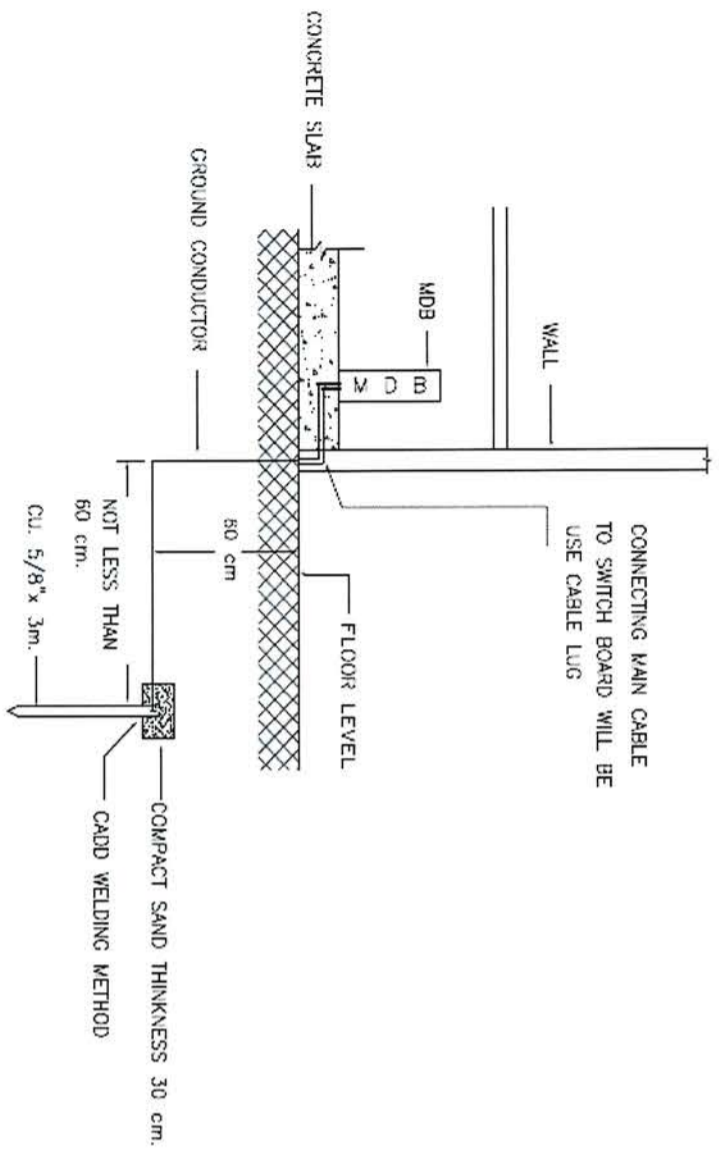
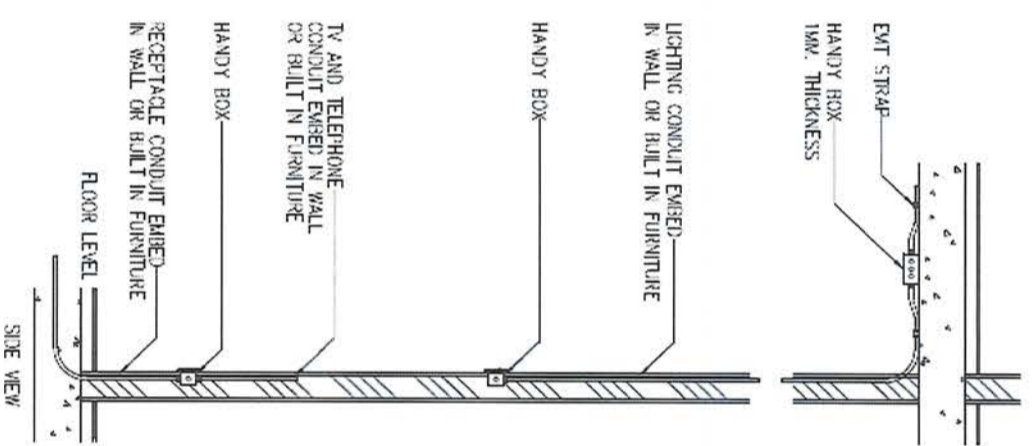
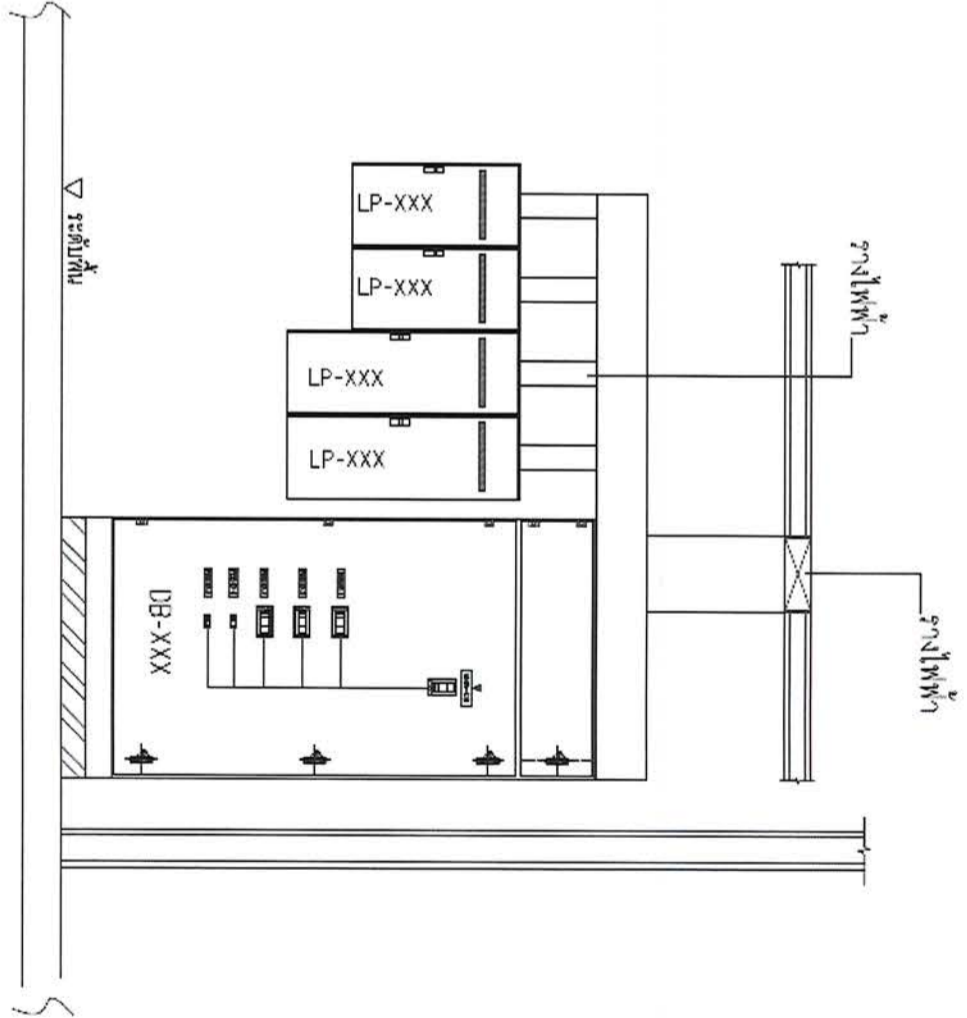

แนวทางการเดินร้อยสายไฟฟ้า

ชื่อโครงการ	อาคารอเนกประสงค์
ชื่อสถาปนิก	NTS
ชื่อวิศวกร	NTS
ชื่อช่างเทคนิค	NTS
ชื่อช่างเขียน	NTS
ชื่อช่างสำรวจ	NTS
ชื่อช่างควบคุม	NTS
ชื่อช่างประเมิน	NTS
ชื่อช่างตรวจสอบ	NTS
ชื่อช่างติดตั้ง	NTS
ชื่อช่างซ่อมบำรุง	NTS
ชื่อช่างดูแลรักษา	NTS
ชื่อช่างทำความสะอาด	NTS
ชื่อช่างดูแลรักษาความปลอดภัย	NTS
ชื่อช่างดูแลรักษาสิ่งแวดล้อม	NTS
ชื่อช่างดูแลรักษาสุขภาพ	NTS
ชื่อช่างดูแลรักษาความงาม	NTS
ชื่อช่างดูแลรักษาความสะอาด	NTS
ชื่อช่างดูแลรักษาความเรียบร้อย	NTS
ชื่อช่างดูแลรักษาความน่าเชื่อถือ	NTS
ชื่อช่างดูแลรักษาความพึงพอใจ	NTS
ชื่อช่างดูแลรักษาความประทับใจ	NTS
ชื่อช่างดูแลรักษาความประทับใจ	NTS